



環境部環境管理署  
Environmental Management Administration  
Ministry of Environment

# 環境衛生管理資訊系統 ( ESMS )

## 功能操作說明



信諾科技股份有限公司



# 簡報大綱



系統規劃藍圖



ESMS公廁功能介紹



# 一、系統規劃藍圖

## 現況分析

### 業務功能



#### 缺點：

- 系統介面老舊，功能無法有效整合
- 容量逐年增大，增加系統運作負擔
- 後臺程式碼積年累月增加，邏輯複雜

### 使用者角度



#### 優勢：

- 環保單位管理角度設計UI、UX
- 系統「三層式功能」架構設計，權限分明
- 「環境衛生雲」概念規劃

待署內討論後切換部分功能

# 使用者類別



# 系統規劃架構

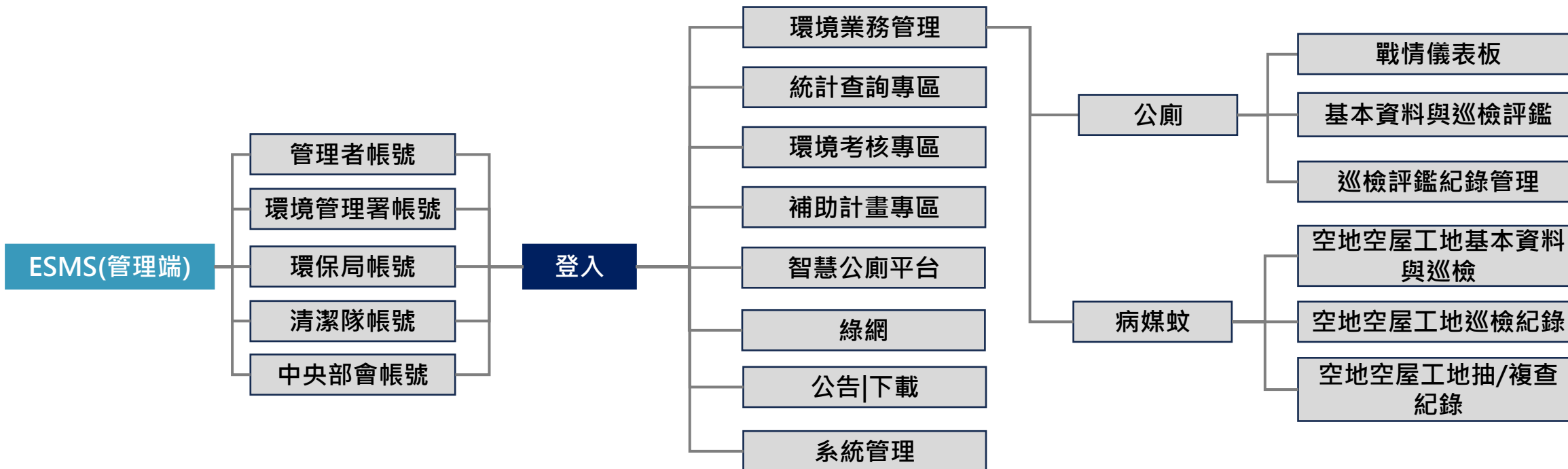



# 民眾使用介面

ESMS(民眾端)

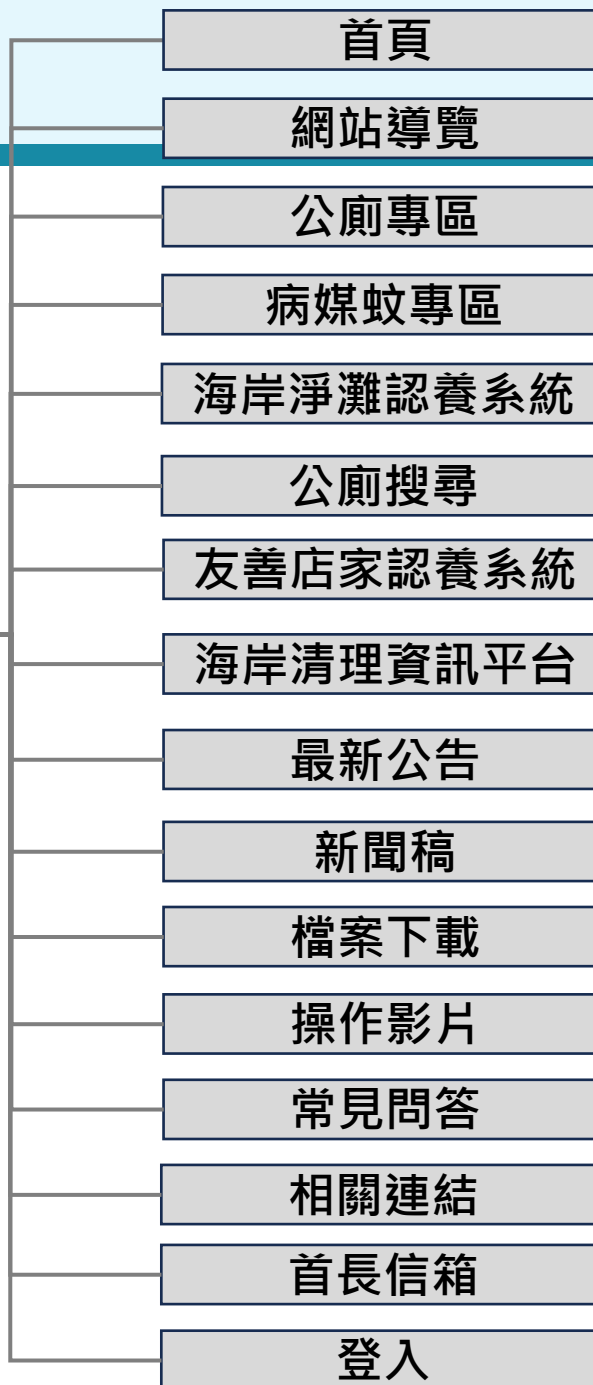

# 帳號申請



# 帳號申請流程

## 環境部環境管理署 環境衛生管理資訊系統

- 歡迎您使用本專區，請使用您的用戶帳號與專用密碼登入。
- 如ecolife綠網已有帳號，請使用ecolife綠網的帳號登入。
- 業務主管機關系統 **帳號申請表下載**，填寫後請用印後email至客服信箱，由環境管理署進行審核。
- 若有相關問題或建議，可透過「環境衛生管理資訊系統ESMS」線上回饋單（可上傳附件）反應。（[連結](#)）

☎ 客服電話 | 02-25568728

✉ 客服信箱 | [keepclean@ustrust.com.tw](mailto:keepclean@ustrust.com.tw)

帳號

請輸入帳號

密碼

請輸入密碼

[忘記密碼](#)

**登入**

© 環境部環境管理署

- Step 1：於登入頁面點選「帳號申請表下載」
- Step 2：詳實填寫表單，請主管用印後掃描
- Step 3：將掃描檔email至信箱 [keepclean@ustrust.com.tw](mailto:keepclean@ustrust.com.tw)

環境部環境管理署  
環境衛生管理資訊系統(ESMS)  
主管機關係統帳號申請表

填表日期： 年 月 日

<b>申請單位</b>	
<b>一、申請帳號</b> 帳號名稱：	
<b>二、申請人基本資料</b>	
1. 使用者姓名：	
2. 聯絡電話：	
3. E-mail：	
4. 使用者工作內容簡略描述：	
<b>申請單位簽章</b>	
承辦人：	
科(課、股、組)長：	
單位主管：	
<b>備註</b>	1. 請貴單位審核並簽章本系統帳號申請表，完成簽章後掃描寄至Email信箱 <a href="mailto:keepclean@ustrust.com.tw">keepclean@ustrust.com.tw</a> ，如有問題需要協助請聯繫：信諾科技有限公司系統客服專線：(02)25568728。 2. 請申請單位確實監管帳號使用情形，若使用者職務發生異動，請貴單位自行將該帳號「刪除」，以確保系統資訊安全。 3. 使用者應確實遵守「電腦處理個人資料保護法」規定，並保障業者隱私，不做工作教學以外之用途，對於業務上所知悉、持有之機密資料、程式、檔案及媒體等，絕對保守機密，不得對外宣洩，如有違誤願負法律上責任，離職後亦同。



# 系統登入



# 系統登入操作說明



## 環境部環境管理署 環境衛生管理資訊系統

- ▶ 歡迎您使用本專區，請使用您的用戶帳號與專用密碼登入。
- ▶ 如ecolife綠網已有帳號，請使用ecolife綠網的帳號登入。
- ▶ 業務主管機關係統 [帳號申請表下載](#)，填寫後請用印後email至客服信箱，由環境管理署進行審核。
- ▶ 若有相關問題或建議，可透過「環境衛生管理資訊系統ESMS」線上回饋單（可上傳附件）反應。（[連結](#)）

☎ 客服電話 | 02-25568728

✉ 客服信箱 | [keepclean@ustrust.com.tw](mailto:keepclean@ustrust.com.tw)

帳號  
請輸入帳號 **以綠網既有帳號登入**

密碼  
請輸入密碼

[忘記密碼](#)

**登入**

© 環境部環境管理署

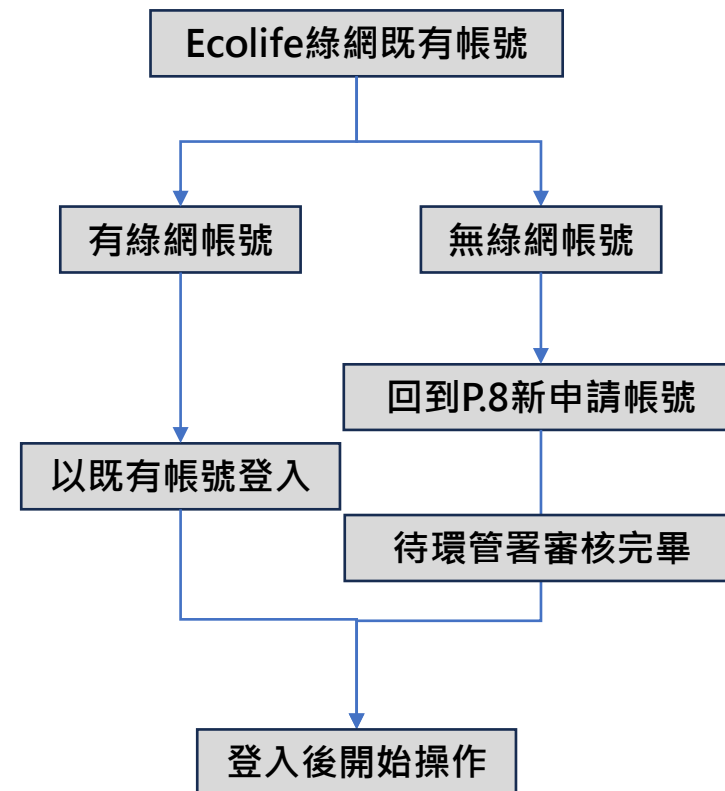

# 環境業務管理

# 公廁-新增基本資料





# 新增公廁基本資料

行政院環境保護署  
環境衛生管理資訊系統(ESMS)

Step 1 : 點選「環境業務管理」

管理專區  
Administration

環境業務管理

統計查詢專區

環境考核專區

補助計畫專區

智慧公廁平台

綠網

公告 | 下載

系統管理

Welcome to  
**ESMS**  
Environmental Sanitation Management System

最新公告  
Latest News

2023.Tue 02 / 28 公廁名單張貼公廁專屬QR code已於1月7日上線  
公廁名單張貼公廁專屬QR code已於1月7日上線，配合本次公廁專屬 QRcode張貼作業，同步調整公廁列管編...

2023.Tue 02 / 28 第二則  
公告2號

2023.Tue 02 / 28 第三則  
公告3號

聯繫窗口  
信諾科技有限公司

系統服務電話  
02-25568728

系統服務信箱  
keepclean@ustrust.com.tw

服務時間  
週一至周五09:00-17:30



# 新增公廁基本資料

Step2 : 點選「公廁」→「基本資料與巡檢評鑑」

Step3 : 點選「新增」

基本資料與巡檢評鑑

縣市  鄉鎮市區  建檔狀態  公廁編號

每頁 10 筆

公廁編號	建檔狀態	縣市	鄉鎮市區	公廁名稱	資料更新日期	資料人員	巡檢評鑑	管理
G050000040	啟用	宜蘭縣	礁溪鄉	礁溪國小行政大樓1F北側男廁	2023/06/06		<input type="button" value="巡檢"/> <input type="button" value="評鑑"/>	<input type="button" value="編輯"/> <input type="button" value="顯示"/>
G050000041	啟用	宜蘭縣	礁溪鄉	礁溪國小行政大樓1F北側女廁	2021/12/29		<input type="button" value="巡檢"/> <input type="button" value="評鑑"/>	<input type="button" value="編輯"/> <input type="button" value="顯示"/>
G050000058	啟用	宜蘭縣	礁溪鄉	礁溪協天廟女廁	2021/12/29		<input type="button" value="巡檢"/> <input type="button" value="評鑑"/>	<input type="button" value="編輯"/> <input type="button" value="顯示"/>
G050000061	啟用	宜蘭縣	礁溪鄉	麥當勞-礁溪店女廁	2021/12/29		<input type="button" value="巡檢"/> <input type="button" value="評鑑"/>	<input type="button" value="編輯"/> <input type="button" value="顯示"/>
G050000072	啟用	宜蘭縣	礁溪鄉	豐富加油站女廁	2021/12/29		<input type="button" value="巡檢"/> <input type="button" value="評鑑"/>	<input type="button" value="編輯"/> <input type="button" value="顯示"/>
G050000070	啟用	宜蘭縣	礁溪鄉	信宜加油站女廁	2021/12/29		<input type="button" value="巡檢"/> <input type="button" value="評鑑"/>	<input type="button" value="編輯"/> <input type="button" value="顯示"/>
G050000089	啟用	宜蘭縣	礁溪鄉	四城火車站女廁	2021/12/29		<input type="button" value="巡檢"/> <input type="button" value="評鑑"/>	<input type="button" value="編輯"/> <input type="button" value="顯示"/>
G050000090	啟用	宜蘭縣	礁溪鄉	四城火車站無障礙廁所	2021/12/29		<input type="button" value="巡檢"/> <input type="button" value="評鑑"/>	<input type="button" value="編輯"/> <input type="button" value="顯示"/>



# 新增公廁基本資料

環境部環境管理署  
環境衛生管理資訊系統(ESMS)

環境業務管理

- 公廁
  - 戰情儀表板
  - 基本資料與巡檢評鑑
  - 巡檢評鑑紀錄管理
- 病媒蚊
- 行政區域

### 公廁基本資料-編輯

- 名稱
- 位置
- 處所
- 座
- 硬體設備
- 友善服務
- 其他
- 開放時間

— 全部收合

#### 名稱

公廁編號\*  
G050000040

公廁名稱\*  
礁溪國小行政大樓1F北側男廁

#### 位置

縣市*	鄉鎮市區*	村里*	道路*
宜蘭縣	礁溪鄉	大忠村	
區域	棟	樓層	地段
地號			
經緯度			
緯度*	經度*		
121.76831961	24.82169778		

Step 4 : 左欄頁籤選單可供快速跳轉選擇部分

Step 5 : 填入公廁基本資料



# 新增公廁基本資料

行政院環境保護署  
環境衛生管理資訊系統(ESMS)

環境業務管理

- 公廁
  - 基本資料與巡檢評鑑
  - 公廁民眾通報
- 病媒蚊

名稱  
位置  
處所  
座  
硬體設備  
友善服務  
其他  
**開放時間**

— 全部收合

公廁照片

請選擇檔案 瀏覽檔案 上傳

檔案類型須為pdf、jpg、png，大小限制為2MB

刪除

— 開放時間

日 一 二 三 四 五 六  是 是否開放  否 全天開放

開放時段一(必填)

15:30

Step 6 : 完成後點選「確認送出」即可

回頂端 取消 確認送出



# 公廁-新增公廁巡檢紀錄





# 新增公廁巡檢紀錄

行政院環境保護署  
環境衛生管理資訊系統(ESMS)

Step 1 : 點選「環境業務管理」

管理專區  
Administration

環境業務管理

統計查詢專區

環境考核專區

補助計畫專區

智慧公廁平台

綠網

公告 | 下載

系統管理

Welcome to  
**ESMS**  
Environmental Sanitation Management  
System

最新公告  
Latest News

2023.Tue 02 / 28 公廁名單張貼公廁專屬QR code已於1月7日上線  
公廁名單張貼公廁專屬QR code已於1月7日上線，配合本次公廁專屬 QRcode張貼作業，同步調整公廁列管編...

2023.Tue 02 / 28 第二則  
公告2號

2023.Tue 02 / 28 第三則  
公告3號

聯繫窗口  
信諾科技有限公司

系統服務電話  
02-25568728

系統服務信箱  
keepclean@ustrust.com.tw

服務時間  
週一至周五09:00-17:30



# 新增公廁巡檢紀錄

Step2 : 點選「公廁」→「基本資料與巡檢評鑑」

Step3 : 點選「巡檢」

行政院環境保護署  
環境衛生管理資訊系統(ESMS)

環境業務管理

- 公廁
- 基本資料與巡檢評鑑
- 公廁民眾通報
- 病媒蚊

基本資料與巡檢評鑑

縣市  鄉鎮市區  建檔狀態  公廁編號

每頁 10 筆

公廁編號	建檔狀態	縣市	鄉鎮市區	公廁名稱	資料更新日期	資料人員	巡檢評鑑	管理
G050000040	啟用	宜蘭縣	礁溪鄉	礁溪國小行政大樓1F北側男廁	2023/06/06		<input type="button" value="巡檢"/> <input type="button" value="評鑑"/>	<input type="button" value="編輯"/> <input type="button" value="顯示"/>
G050000041	啟用	宜蘭縣	礁溪鄉	礁溪國小行政大樓1F北側女廁	2021/12/29		<input type="button" value="巡檢"/> <input type="button" value="評鑑"/>	<input type="button" value="編輯"/> <input type="button" value="顯示"/>
G050000058	啟用	宜蘭縣	礁溪鄉	礁溪協天廟女廁	2021/12/29		<input type="button" value="巡檢"/> <input type="button" value="評鑑"/>	<input type="button" value="編輯"/> <input type="button" value="顯示"/>
G050000061	啟用	宜蘭縣	礁溪鄉	麥當勞-礁溪店女廁	2021/12/29		<input type="button" value="巡檢"/> <input type="button" value="評鑑"/>	<input type="button" value="編輯"/> <input type="button" value="顯示"/>
G050000072	啟用	宜蘭縣	礁溪鄉	豐富加油站女廁	2021/12/29		<input type="button" value="巡檢"/> <input type="button" value="評鑑"/>	<input type="button" value="編輯"/> <input type="button" value="顯示"/>
G050000070	啟用	宜蘭縣	礁溪鄉	信宜加油站女廁	2021/12/29		<input type="button" value="巡檢"/> <input type="button" value="評鑑"/>	<input type="button" value="編輯"/> <input type="button" value="顯示"/>
G050000089	啟用	宜蘭縣	礁溪鄉	四城火車站女廁	2021/12/29		<input type="button" value="巡檢"/> <input type="button" value="評鑑"/>	<input type="button" value="編輯"/> <input type="button" value="顯示"/>
G050000090	啟用	宜蘭縣	礁溪鄉	四城火車站無障礙廁所	2021/12/29		<input type="button" value="巡檢"/> <input type="button" value="評鑑"/>	<input type="button" value="編輯"/> <input type="button" value="顯示"/>



# 新增公廁巡檢紀錄

Step 4 : 左欄頁籤選單可供快速跳轉選擇部分

Step 5 : 填入巡檢資料

行政院環境保護署  
環境衛生管理資訊系統(ESMS)

環境業務管理

- 公廁
  - 基本資料與巡檢評鑑
  - 公廁民眾通報
- 病媒蚊

公廁基本資料

- 硬體設備
- 維護檢查紀錄
- 清潔維護
- 如廁文化標示
- 禁菸
- 總評綜合意見

+ 全部收合

總分

## 100分

G050000040-礁溪國小行政大樓1F北側男廁

公廁基本資料

公廁編號	G050000040	權管單位類型	國/公營企業
權管單位	縣市政府	公廁類型	各級機關學校

硬體設備

每處扣10分      每處扣5分

照明

缺電或無照明設備

照明設備損壞  處

廁所

損壞或無法上鎖不堪使用  處

上鎖不供使用  處

局部損壞  處

廁所改做工具間

- 扣分項目    + 加分項目





# 新增公廁巡檢紀錄

行政院環境保護署  
環境衛生管理資訊系統(ESMS)

環境業務管理

- 公廁
- 基本資料與巡檢評鑑
- 公廁民眾通報
- 病媒蚊

公廁基本資料  
硬體設備  
維護檢查紀錄  
清潔維護  
如廁文化標示  
禁菸  
總評綜合意見

+ 全部收合

總分  
**90**分

如廁文化標示

加5分	加3分	加1分
<input type="checkbox"/> 有操作型文宣 (每一廁間、小便斗及洗手檯皆須設置)	<input type="checkbox"/> 宣導文字至少提供兩種語言說明	
	<input type="checkbox"/> 語音或影音方式宣導如廁文化	

禁菸

有禁菸  無禁菸

總評綜合意見

總評綜合意見：

Step 6 : 完成後點選「下一步」

回頂端 取消 下一步



# 新增公廁巡檢紀錄

行政院環境保護署  
環境衛生管理資訊系統(ESMS)

系統管理員

環境業務管理

- 公廁
- 基本資料與巡檢評鑑
- 公廁民眾通報
- 病媒蚊

## 公廁巡檢

G050000040-礁溪國小行政大樓1F北側男廁

公廁基本資料

總分	公廁編號	G050000040	權管單位類型	國/公營企業
<b>90</b> 分	權管單位	縣市政府	公廁類型	各級機關學校

巡檢日期

編號	類別	檢測項目	數量	分數	相關照片
030201	清潔維護	堵塞	1	-10	<div>請將檔案拖拉至此</div> <small>檔案類型須為pdf、jpg、png，大小限制為2MB</small>

Step 7 : 填寫「巡檢日期」，扣分項目必需上傳照片，加分項目則非必填

回頂端 上一步 確認送出

# 公廁-新增公廁評鑑紀錄





# 新增公廁評鑑紀錄

行政院環境保護署  
環境衛生管理資訊系統(ESMS)

Step 1 : 點選「環境業務管理」

管理專區  
Administration

環境業務管理

統計查詢專區

環境考核專區

補助計畫專區

智慧公廁平台

綠網

公告 | 下載

系統管理

Welcome to  
**ESMS**  
Environmental Sanitation Management  
System

最新公告  
Latest News

2023.Tue 02 / 28 公廁名單張貼公廁專屬QR code已於1月7日上線  
公廁名單張貼公廁專屬QR code已於1月7日上線，配合本次公廁專屬 QRcode張貼作業，同步調整公廁列管編...

2023.Tue 02 / 28 第二則  
公告2號

2023.Tue 02 / 28 第三則  
公告3號

聯繫窗口  
信諾科技有限公司

系統服務電話  
02-25568728

系統服務信箱  
keepclean@ustrust.com.tw

服務時間  
週一至周五09:00-17:30





# 新增公廁評鑑紀錄

Step2 : 點選「公廁」→「基本資料與巡檢評鑑」

Step3 : 點選「評鑑」

行政院環境保護署  
環境衛生管理資訊系統(ESMS)

環境業務管理

- 公廁
- 基本資料與巡檢評鑑
- 公廁民眾通報
- 病媒蚊

基本資料與巡檢評鑑

縣市  鄉鎮市區  建檔狀態  公廁編號

每頁 10 筆

公廁編號	建檔狀態	縣市	鄉鎮市區	公廁名稱	資料更新日期	資料人員	巡檢評鑑	管理
G050000040	啟用	宜蘭縣	礁溪鄉	礁溪國小行政大樓1F北側男廁	2023/06/06		<input type="button" value="巡檢"/> <input type="button" value="評鑑"/>	<input type="button" value="管理"/>
G050000041	啟用	宜蘭縣	礁溪鄉	礁溪國小行政大樓1F北側女廁	2021/12/29		<input type="button" value="巡檢"/> <input type="button" value="評鑑"/>	<input type="button" value="管理"/>
G050000058	啟用	宜蘭縣	礁溪鄉	礁溪協天廟女廁	2021/12/29		<input type="button" value="巡檢"/> <input type="button" value="評鑑"/>	<input type="button" value="管理"/>
G050000061	啟用	宜蘭縣	礁溪鄉	麥當勞-礁溪店女廁	2021/12/29		<input type="button" value="巡檢"/> <input type="button" value="評鑑"/>	<input type="button" value="管理"/>
G050000072	啟用	宜蘭縣	礁溪鄉	豐富加油站女廁	2021/12/29		<input type="button" value="巡檢"/> <input type="button" value="評鑑"/>	<input type="button" value="管理"/>
G050000070	啟用	宜蘭縣	礁溪鄉	信宜加油站女廁	2021/12/29		<input type="button" value="巡檢"/> <input type="button" value="評鑑"/>	<input type="button" value="管理"/>
G050000089	啟用	宜蘭縣	礁溪鄉	四城火車站女廁	2021/12/29		<input type="button" value="巡檢"/> <input type="button" value="評鑑"/>	<input type="button" value="管理"/>
G050000090	啟用	宜蘭縣	礁溪鄉	四城火車站無障礙廁所	2021/12/29		<input type="button" value="巡檢"/> <input type="button" value="評鑑"/>	<input type="button" value="管理"/>



# 新增公廁評鑑紀錄

Step 4 : 左欄頁籤選單可供快速跳轉選擇部分

Step 5 : 填入評鑑內容

行政院環境保護署  
環境衛生管理資訊系統(ESMS)

環境業務管理

- 公廁
  - 基本資料與巡檢評鑑
  - 公廁民眾通報
- 病媒蚊

公廁基本資料

- 硬體設備
- 維護檢查紀錄
- 清潔維護
- 如廁文化標示
- 禁菸
- 總評綜合意見

+ 全部收合

總分  
**100**分

G050000040-礁溪國小行政大樓1F北側男廁

公廁基本資料

公廁編號	G050000040	權管單位類型	國/公營企業
權管單位	縣市政府	公廁類型	各級機關學校

硬體設備

每處扣10分      每處扣5分

照明

缺電或無照明設備

照明設備損壞  處

廁所

損壞或無法上鎖不堪使用  處

上鎖不供使用  處

局部損壞  處

廁所改做工具間

- 扣分項目    + 加分項目



# 新增公廁評鑑紀錄

行政院環境保護署  
環境衛生管理資訊系統(ESMS)

環境業務管理

- 公廁
- 基本資料與巡檢評鑑
- 公廁民眾通報
- 病媒蚊

公廁基本資料  
硬體設備  
維護檢查紀錄  
清潔維護  
如廁文化標示  
禁菸  
總評綜合意見

+ 全部收合

總分  
**90**分

如廁文化標示

加5分	加3分	加1分
<input type="checkbox"/> 有操作型文宣 (每一廁間、小便斗及洗手檯皆須設置)	<input type="checkbox"/> 宣導文字至少提供兩種語言說明	
	<input type="checkbox"/> 語音或影音方式宣導如廁文化	

禁菸

有禁菸  無禁菸

總評綜合意見

總評綜合意見：

Step 6 : 完成後點選「下一步」

回頂端 取消 下一步



# 新增公廁評鑑紀錄

- 環境業務管理
  - 公廁
    - 基本資料與巡檢評鑑
    - 公廁民眾通報
  - 病媒蚊

## 公廁評鑑

G050000040-礁溪國小行政大樓1F北側男廁

Step 7 : 填寫「評鑑日期」，扣分項目必需上傳照片，加分項目則非必填

### 公廁基本資料

總分	公廁編號	G050000040	權管單位類型	國/公營企業
<b>90</b> 分	權管單位	縣市政府	公廁類型	各級機關學校

巡檢日期

編號	類別	檢測項目	數量	分數	相關照片
030201	清潔維護	堵塞	1	-10	<div style="border: 1px dashed gray; padding: 5px; text-align: center;">           請將檔案拖拉至此  <small>檔案類型須為pdf、jpg、png，大小限制為2MB</small> </div>

# 公廁-巡檢評鑑紀錄管理





# 巡檢評鑑紀錄管理

行政院環境保護署  
環境衛生管理資訊系統(ESMS)

Step 1 : 點選「環境業務管理」

管理專區  
Administration

環境業務管理

統計查詢專區

環境考核專區

補助計畫專區

智慧公廁平台

綠網

公告 | 下載

系統管理

Welcome to  
**ESMS**  
Environmental Sanitation Management  
System

最新公告  
Latest News

2023.Tue  
02 / 28  
公廁名單張貼公廁專屬QR code已於1月7日上線  
公廁名單張貼公廁專屬QR code已於1月7日上線，配合本次公廁專屬 QRcode張貼作業，同步調整公廁列管編...

2023.Tue  
02 / 28  
第二則  
公告2號

2023.Tue  
02 / 28  
第三則  
公告3號

聯繫窗口  
信諾科技有限公司

系統服務電話  
02-25568728

系統服務信箱  
keepclean@ustrust.com.tw

服務時間  
週一至周五09:00-17:30



# 巡檢評鑑紀錄管理

環境部環境管理署  
環境衛生管理資訊系統(ESMS)

環境業務管理

- 公廁
  - 戰情儀表板
  - 基本資料與巡檢評鑑
  - 巡檢評鑑紀錄管理**

巡檢評鑑紀錄管理

Step 2 : 點選「公廁」→「巡檢評鑑紀錄管理」

Step 3 : 點選「巡檢」

建檔日期: yyyy-MM-dd ~ yyyy-MM-dd 縣市: 請選擇 鄉鎮市區: 無資料 村里: 無資料 紀錄編號: [ ]

公廁編號: [ ]

巡檢 評鑑

巡檢紀錄

每頁 10 筆

下載列表 下載空白巡檢表

公廁編號	巡檢紀錄編號	縣市	鄉鎮市區	公廁名稱	建立人員	紀錄建立日期	巡檢日期	分數	管理
H010001250	U2023122000456	桃園市	桃園市	桃園區經國環保公園女廁	epan4	2023/12/20	2023/12/01	100	
H010001249	U2023122000450	桃園市	桃園市	桃園區經國環保公園男廁	epan4	2023/12/20	2023/12/01	100	
H010001051	U2023122000436	桃園市	桃園市	桃園區中正公園女廁	epan4	2023/12/20	2023/12/01	100	



# 巡檢評鑑紀錄管理

環境業務管理

公廁

戰情儀表板

基本資料與巡檢評鑑

巡檢評鑑紀錄管理

## 巡檢評鑑紀錄管理

巡檢 評鑑

建檔日期 yyyy-MM-dd ~ yyyy-MM-dd 縣市 請選擇 鄉鎮市區 無資料 村里 無資料 紀錄編號

公廁編號



Step4 : 輸入目標資料並點選「查詢」

## 巡檢紀錄

下方即顯示巡檢紀錄

下載列表 下載空白巡檢表

每頁 10 筆

公廁編號	巡檢紀錄編號	縣市	鄉鎮市區	公廁名稱	建立人員	紀錄建立日期	巡檢日期	分數	管理
H010001250	U2023122000456	桃園市	桃園市	桃園區經國環保公園女廁	epan4	2023/12/20	2023/12/01	100	
H010001249	U2023122000450	桃園市	桃園市	桃園區經國環保公園男廁	epan4	2023/12/20	2023/12/01	100	
H010001051	U2023122000436	桃園市	桃園市	桃園區中正公園女廁	epan4	2023/12/20	2023/12/01	100	





# 巡檢評鑑紀錄管理

環境部環境管理署  
環境衛生管理資訊系統(ESMS)

環境業務管理

- 公廁
  - 戰情儀表板
  - 基本資料與巡檢評鑑
  - 巡檢評鑑紀錄管理**

巡檢評鑑紀錄管理

Step 2 : 點選「公廁」→「巡檢評鑑紀錄管理」

Step 3 : 點選「評鑑」

建檔日期: yyyy-MM-dd ~ yyyy-MM-dd 縣市: 請選擇 鄉鎮市區: 無資料 村里: 無資料 紀錄編號: [ ]

公廁編號: [ ]

巡檢 評鑑

巡檢紀錄

每頁 10 筆

下載列表 下載空白巡檢表

公廁編號	巡檢紀錄編號	縣市	鄉鎮市區	公廁名稱	建立人員	紀錄建立日期	巡檢日期	分數	管理
H010001250	U2023122000456	桃園市	桃園市	桃園區經國環保公園女廁	epan4	2023/12/20	2023/12/01	100	 
H010001249	U2023122000450	桃園市	桃園市	桃園區經國環保公園男廁	epan4	2023/12/20	2023/12/01	100	 
H010001051	U2023122000436	桃園市	桃園市	桃園區中正公園女廁	epan4	2023/12/20	2023/12/01	100	 



# 巡檢評鑑紀錄管理

環境部環境管理署 環境衛生管理資訊系統(ESMS) 系統管理員 ▾

環境業務管理

- 公廁
  - 戰情儀表板
  - 基本資料與巡檢評鑑
  - 巡檢評鑑紀錄管理**

巡檢評鑑紀錄管理

建檔日期  ~  縣市  鄉鎮市區  村里  紀錄編號

公廁編號  **Step4 : 輸入目標資料並點選「查詢」**

**評鑑紀錄** **下方即顯示評鑑紀錄** 下載列表 下載空白巡檢表

每頁 10 筆

公廁編號	評鑑紀錄編號	縣市	鄉鎮市區	公廁名稱	建立人員	紀錄建立日期	評鑑日期	分數	管理
F030000323	JD2024010200234	新北市		福和里活動中心-男女廁	c1000103	2024/12/27	2024/01/02	100	
F030000361	JD2024010200233	新北市		泰安里辦公室	c1000103	2024/12/27	2024/01/02	95	
F030000195	JD2024010200231	新北市		枋寮里活動中心-男女廁	c1000103	2024/12/27	2024/01/02	95	
F030000321	JD2024010200229	新北市		瓦礫里辦公處-男女廁	c1000103	2024/12/27	2024/01/02	95	
F030000329	JD2024010200228	新北市		安和里活動中心-男女廁	c1000103	2024/12/27	2024/01/02	95	



# 巡檢評鑑紀錄管理

環境部環境管理署  
環境衛生管理資訊系統(ESMS) 系統管理員

環境業務管理

- 公廁
  - 戰情儀表板
  - 基本資料與巡檢評鑑
  - 巡檢評鑑紀錄管理**

巡檢評鑑紀錄管理

巡檢  評鑑

建檔日期: yyyy-MM-dd ~ yyyy-MM-dd    縣市: 請選擇    鄉鎮市區: 無資料    村里: 無資料    紀錄編號:

公廁編號:

巡檢紀錄

每頁 10 筆

公廁編號	巡檢紀錄編號	縣市	鄉鎮市區	公廁名稱	建立人員	紀錄建立日期	巡檢日期	分數	管理
H010001250	U2023122000456	桃園市	桃園市	桃園區經國環保公園女廁	epan4	2023/12/20	2023/12/01	100	<input type="button" value="👁️"/> <input type="button" value="⬇️"/>
H010001249	U2023122000450	桃園市	桃園市	桃園區經國環保公園男廁	epan4	2023/12/20	2023/12/01	100	<input type="button" value="👁️"/> <input type="button" value="⬇️"/>
H010001051	U2023122000436	桃園市	桃園市	桃園區中正公園女廁	epan4	2023/12/20	2023/12/01		<input type="button" value="👁️"/> <input type="button" value="⬇️"/>

Step5 : 點選「檢視」



Step6 : 點選「下載」



# 巡檢評鑑紀錄管理

Step6: 下載「公廁整潔檢查表」

Step5: 「公廁巡檢檢視頁面」

系統管理員

目前尚無任何權限

公廁基本資料

- 硬體設備
- 維護檢查紀錄
- 清潔維護
- 如廁文化標示
- 藥丸
- 總評綜合意見

+ 全部收合

總分 **100**分

F03000323-福和里活動中心-男女廁

公廁基本資料

公廁編號	F03000323	權管單位類型	國/公營企業
權管單位	縣市政府	公廁類型	社區集會場所

硬體設備

每處扣10分      每處扣5分

照明

缺電或無照明設備       照明設備損壞 處

廁所

損壞或無法上鎖不堪使用 處       局部損壞 處

109.7.1 起適用  
檢查日期: 2024年12月27日 8時0分

公廁編號	F03000323	管理單位	
公廁名稱	福和里活動中心-男女廁	廁所類型	<input type="checkbox"/> 男廁 <input type="checkbox"/> 女廁 <input type="checkbox"/> 無障礙廁所
主管機關	縣市政府		<input type="checkbox"/> 親子廁所 <input checked="" type="checkbox"/> 性別友善廁所 <input type="checkbox"/> 混合廁所
類別	檢查項目	扣分項目 (請於□內打√, 處填寫數字)	
照明	<input type="checkbox"/> 缺電或無照明設備	<input type="checkbox"/> 照明設備損壞 處	
廁所	<input type="checkbox"/> 損壞或無法上鎖不堪使用 處	<input type="checkbox"/> 局部損壞 處	<input type="checkbox"/> 廁所改做工具間
大小便器	<input type="checkbox"/> 無法使用或嚴重破損 處	<input type="checkbox"/> 局部破損 處	<input type="checkbox"/> 環境衛生雜亂 (蟲蟻孳生、煙腳出沒等)
沖水設備	<input type="checkbox"/> 無沖水設備或缺水 處	<input type="checkbox"/> 漏水 處	
沖水設備	<input type="checkbox"/> 故障無法使用 處		
洗手設備	<input type="checkbox"/> 無此設備或無法使用 <input type="checkbox"/> 缺水	<input type="checkbox"/> 局部損壞或滴水 處	
地板	<input type="checkbox"/> 嚴重破損	<input type="checkbox"/> 局部破損 (900平方公分以內)	
周邊設備(牆壁、門窗、天花板、鏡子、掛勾、廁間扶手、尿布檯)	<input type="checkbox"/> 嚴重破(缺)損 處	<input type="checkbox"/> 局部破損 (900平方公分以內)	
	<input type="checkbox"/> 廁間周圍10公尺設置面紙販賣機	<input type="checkbox"/> 油漆剝落	
		<input type="checkbox"/> 無(或損壞)掛勾或置物台 處	
		<input type="checkbox"/> 女廁前間無垃圾桶 處、或廁間外無垃圾桶	
		<input type="checkbox"/> 廁間垃圾桶未加蓋	
標示	<input type="checkbox"/> 未標示廁所類型	<input type="checkbox"/> 廁所類型標示模糊不清	
		<input type="checkbox"/> 未標示衛生紙丟馬桶相關圖示或標語	
維護檢查紀錄	<input type="checkbox"/> 逾2日(含)未填寫清掃或檢查出動紀錄表	<input type="checkbox"/> 廁所明顯處未標示維護管理單位聯絡資訊	
		<input type="checkbox"/> 廁所明顯處無懸掛清掃或檢查出動紀錄表(同一處鄰近廁所可僅填一份, 寫標註清潔的公廁編號)	
		<input type="checkbox"/> 清掃或檢查出動紀錄表1次未簽名	
		<input type="checkbox"/> 紀錄表鬆亂、破損未更新	
通風	<input type="checkbox"/> 有臭味或通風不佳		
大小便器座位	<input type="checkbox"/> 堵塞 處 <input type="checkbox"/> 有穢物 處	<input type="checkbox"/> 髒污 處	
	<input type="checkbox"/> 積垢 (檢查方式: 採目視並輔以鏡子及手電筒檢查死角)	<input type="checkbox"/> 垃圾溢滿 處	
洗手檯	<input type="checkbox"/> 堵塞或鬆亂、積垢 (檢查方式: 採目視並輔以鏡子及手電筒檢查死角)	<input type="checkbox"/> 不潔、置雜物	
地板	<input type="checkbox"/> 嚴重潮濕或打滑 <input type="checkbox"/> 積垢 <input type="checkbox"/> 地板髒污	<input type="checkbox"/> 局部潮濕不潔	
周邊環境	<input type="checkbox"/> 環境雜亂	<input type="checkbox"/> 門窗不潔 <input type="checkbox"/> 鏡子不潔 <input type="checkbox"/> 天花板不潔	
	<input type="checkbox"/> 周圍雜草超過60公分	<input type="checkbox"/> 牆壁不潔	
	<input type="checkbox"/> 清潔用具散亂	<input type="checkbox"/> 清潔工具任意放置	
		<input type="checkbox"/> 堆置雜物	
類別	檢查項目	加分項目 (請於方格內打√, 粗線旁填寫數字), 至多10分	
照明		加5分	加3分
照明	<input type="checkbox"/> 採用節水、節能省電設備		<input type="checkbox"/> 利用自然採光
硬體設備	<input type="checkbox"/> 於廁間提供使用人頭蓋自行清理		
無障礙或友善設施	<input type="checkbox"/> 馬桶周圍設置扶手、急救鈴、廁紙架、小便器頭或小洗手盆等設備	<input type="checkbox"/> 設置感應式水龍頭	
	<input type="checkbox"/> 設置扶手(環式廁間坐墊設置)	<input type="checkbox"/> 廁所提供尿布檯	
如廁文化標示	<input type="checkbox"/> 有操作型文宣(每一廁間、小便斗)	<input type="checkbox"/> 宣導文字至少提供兩種語言說明	
	<input type="checkbox"/> 提供坐式便器廁間便座坐墊紙、消毒液或其他清潔用品	<input type="checkbox"/> 播音或影音方式宣導如廁文化	
大小便器座位		<input type="checkbox"/> 免治馬桶	<input type="checkbox"/> 廁所所有提供衛生紙
洗手檯		<input type="checkbox"/> 提供手部清潔用品	
		<input type="checkbox"/> 提供烘(乾)手用品	
檢查紀錄表		<input type="checkbox"/> 清掃或檢查出動紀錄表每日各4次(含)以上(上午及下午至少各2次)	<input type="checkbox"/> 清掃或檢查出動紀錄表每日各3次(含)以上
周邊環境			<input type="checkbox"/> 綠美化
			<input type="checkbox"/> 地方特色
		<input type="checkbox"/> 有藥丸 <input checked="" type="checkbox"/> 無藥丸	



# 巡檢評鑑紀錄管理

環境部環境管理署  
環境衛生管理資訊系統(ESMS) 系統管理員

環境業務管理

- 公廁
- 戰情儀表板
- 基本資料與巡檢評鑑
- 巡檢評鑑紀錄管理

### 巡檢評鑑紀錄管理

建檔日期: yyyy-MM-dd ~ yyyy-MM-dd 縣市: 請選擇 鄉鎮市區: 無資料 村里: 無資料 紀錄編號:

公廁編號:

巡檢  評鑑

### 評鑑紀錄

每頁 10 筆

公廁編號	評鑑紀錄編號	縣市	鄉鎮市區	公廁名稱	建立人員	紀錄建立日期	評鑑日期	分數	檢視	下載
F030000323	JD2024010200234	新北市		福和里活動中心-男女廁	c1000103	2024/12/27	2024/01/02	100		
F030000361	JD2024010200233	新北市		泰安里辦公室	c1000103	2024/12/27	2024/01/02	95		
F030000195	JD2024010200231	新北市		枋寮里活動中心-男女廁	c1000103	2024/12/27	2024/01/02	95		
F030000321	JD2024010200229	新北市		瓦礫里辦公處-男女廁	c1000103	2024/12/27	2024/01/02	95		
F030000329	JD2024010200228	新北市		安和里活動中心-男女廁	c1000103	2024/12/27	2024/01/02			

Step5 : 點選「檢視」

Step6 : 點選「下載」



# 巡檢評鑑紀錄管理

## Step6：下載「公廁整潔檢查表」

109.7.1 起適用  
檢查日期：2024 年 12 月 27 日 8 時 0 分

## Step5：「公廁評鑑檢視頁面」

目前尚無任何權限

- 公廁基本資料
  - 硬體設備
  - 維護檢查紀錄
  - 清潔維護
  - 如廁文化標示
  - 茶丸
  - 總評綜合意見
- + 全部收合
- 總分
- # 100
- 分

### F030000323-福和里活動中心-男女廁

公廁編號	F030000323	權管單位類型	國/公營企業
權管單位	縣市政府	公廁類型	社區集會場所

### — 硬體設備

扣分項目	加分項目
<p>每處扣10分</p> <p>照明</p> <p><input type="checkbox"/> 缺電或無照明設備</p> <p>廁所</p> <p><input type="checkbox"/> 損壞或無法上鎖不堪使用</p>	<p>每處扣5分</p> <p>照明設備損壞</p> <p>局部損壞</p>

公廁編號	F030000323	管理單位	
公廁名稱	福和里活動中心-男女廁	廁所類型	<input type="checkbox"/> 男廁 <input type="checkbox"/> 女廁 <input type="checkbox"/> 無障礙廁所
主管機關	縣市政府		<input type="checkbox"/> 親子廁所 <input checked="" type="checkbox"/> 性別友善廁所 <input type="checkbox"/> 混合廁所
類別	檢查項目	加分項目 (請於方格內打√, 處填寫數字)	
照明	<input type="checkbox"/> 缺電或無照明設備	<input type="checkbox"/> 照明設備損壞	每處扣10分
廁所	<input type="checkbox"/> 損壞或無法上鎖不堪使用	<input type="checkbox"/> 局部損壞	每處扣5分
大小便器	<input type="checkbox"/> 無沖水設備或沖水	<input type="checkbox"/> 局部損壞	
沖水設備	<input type="checkbox"/> 無沖水設備或沖水	<input type="checkbox"/> 漏水	
洗手設備	<input type="checkbox"/> 無此設備或無法使用	<input type="checkbox"/> 局部損壞或滴水	
地板	<input type="checkbox"/> 嚴重破損	<input type="checkbox"/> 局部破損 (900 平方公分以內)	
周邊設備(牆壁、門窗、天花板、鏡子、掛勾、廁間扶手、尿布檯)	<input type="checkbox"/> 嚴重破(缺)損	<input type="checkbox"/> 局部破損 (900 平方公分以內)	
標示	<input type="checkbox"/> 未標示廁所類型	<input type="checkbox"/> 未標示衛生紙丟馬桶相關圖示或標語	
維護檢查紀錄	<input type="checkbox"/> 逾 2 日(含)未填寫清掃或檢查出動紀錄表	<input type="checkbox"/> 廁所明顯處未標示維護管理單位聯絡資訊	
通風	<input type="checkbox"/> 有臭味或通風不佳	<input type="checkbox"/> 廁所明顯處未懸掛清掃或檢查出動紀錄表 (同一處鄰近廁所可僅填一份, 寫標註清潔的公廁編號)	
大小便器座位	<input type="checkbox"/> 堵塞	<input type="checkbox"/> 有異物	
洗手檯	<input type="checkbox"/> 堵塞或髒亂、積垢	<input type="checkbox"/> 髒污	
地板	<input type="checkbox"/> 嚴重潮濕或打滑	<input type="checkbox"/> 地板髒污	
周邊環境	<input type="checkbox"/> 環境髒亂	<input type="checkbox"/> 門窗不潔	
類別	檢查項目	加分項目 (請於方格內打√, 處填寫數字), 至多 10 分	
照明	<input type="checkbox"/> 採用節水、節能省電設備	<input type="checkbox"/> 加 5 分	<input type="checkbox"/> 加 3 分
硬體設備	<input type="checkbox"/> 於廁間提供使用人頭套自行清理	<input type="checkbox"/> 加 1 分	<input type="checkbox"/> 利用自然採光
如廁文化標示	<input type="checkbox"/> 有操作型文宣 (每一廁間、小便斗)	<input type="checkbox"/> 設置感應式水龍頭	
大小便器座位	<input type="checkbox"/> 提供坐式便器廁間便座坐墊紙、消毒液或其他清潔用品	<input type="checkbox"/> 廁所所有提供尿布檯	
洗手檯	<input type="checkbox"/> 提供乾手器	<input type="checkbox"/> 提供手部清潔用品	
檢查紀錄表	<input type="checkbox"/> 清掃或檢查出動紀錄表每日各 4 次 (含) 以上 (上午及下午至少各 2 次)	<input type="checkbox"/> 提供乾手器	
周邊環境	<input type="checkbox"/> 清潔或檢查出動紀錄表每日各 3 次 (含) 以上	<input type="checkbox"/> 提供乾手器	
	<input type="checkbox"/> 美化	<input type="checkbox"/> 地方特色	



Thank you

敬請指教

