

# 環境衛生管理資訊系統(ESMS)

## 「工程管控表填報」操作說明

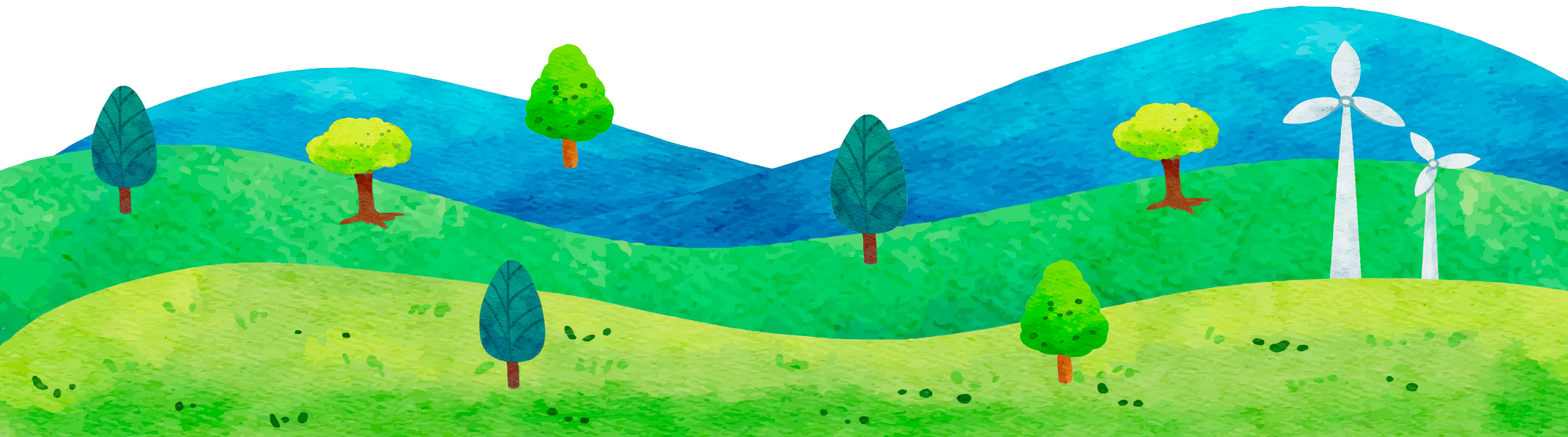

簡報日期：114年11月

# 簡報大綱

- 01 系統架構及帳號申請
- 02 補助計畫變更申請操作步驟
- 03 工程進度管控表填報說明
- 04 請款進度填報說明







01

## 系統架構及帳號申請





依「美質環境推動計畫」補助原則，強化執行管控功能



新增115年補助申請、計畫變更電子化作業，縮減退補件速度



提升申請補助案件行政績效，輔助相關政策推動



維運補助計畫管理儀表板，掌握補助計畫執行情形

補助計畫專區

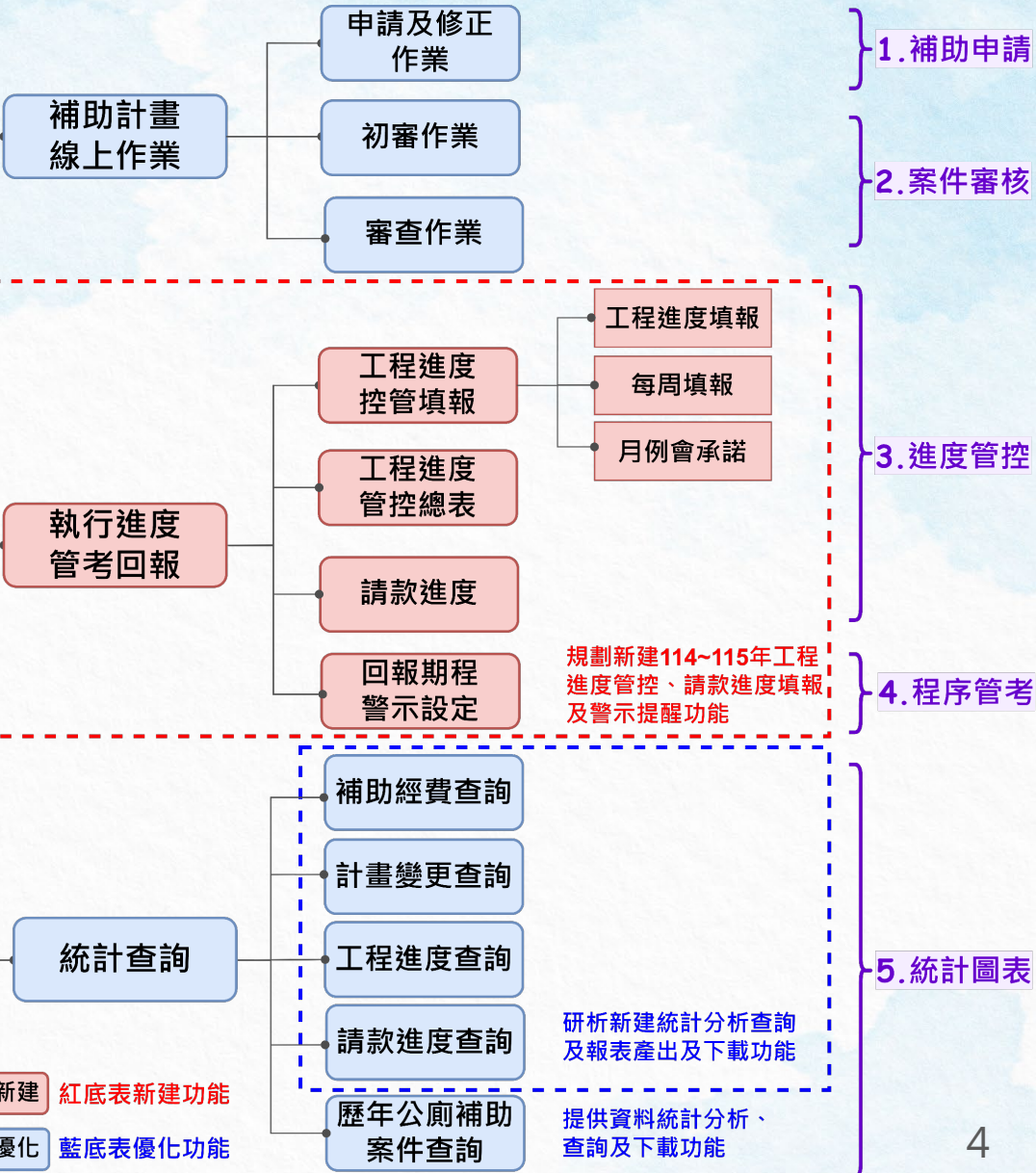

五大功能



落實架構



正式站系統網址：<https://esms.moenv.gov.tw/esms/Login>



歡迎您使用本專區，請使用您的用戶帳號與專用密碼登入。

▶ 如ecolife綠網已有帳號，請使用ecolife綠網的帳號登入。

▶ 業務主管機關係統**帳號申請表**下載，填寫後請用印後email至客服信箱，由環境管理署進行審核。

點選帳號申請表下載

☎ 客服電話 | 02-25568728

✉ 客服信箱 | [keepclean@ustrust.com.tw](mailto:keepclean@ustrust.com.tw)

帳號

請輸入帳號

請輸入帳號(Please enter your account)

密碼

請輸入密碼

[忘記密碼](#)

成功!



登入

◎ 環境部環境管理署

環境部環境管理署  
環境衛生管理資訊  
主管機關系統帳 ● □ 環

申請單位	
一、申請帳號 帳號名稱：	
二、申請人基本資料	
1. 使用者姓名：	
2. 聯絡電話：	
3. E-mail：	
4. 使用者工作內容簡略描述：	
申請單位簽	
承辦人：	
科(課、股、組)長：	
單位主管：	
備註	<p>1. 請 貴單位審核並簽章本系統帳號申請表，並寄至 <a href="mailto:keepeclean@utrust.com.tw">keepeclean@utrust.com.tw</a>，如未寄出請至本系統客服中心專線：(02)25568888 洽詢。</p> <p>2. 請申請單位確實控管帳號使用情形，如發現有異常使用情形，請立即通知本系統客服中心。</p> <p>3. 使用者應確實遵守「電腦處理個人資料保護法」及「個人資料保護法」之規定，不得將帳號、密碼及媒體等，絕對保守機密，如有洩漏，將依法追究法律上責任，離職後亦同。</p>

權限申請	申請類別	功能說明
<input type="checkbox"/>	補助計畫審查作業	補助計畫審查
<input type="checkbox"/>	公廁巡檢評鑑填報作業	公廁巡檢評鑑
<input type="checkbox"/>	病媒蚊(空地空屋)填報作業	病媒蚊填報作業
<input type="checkbox"/>	物質整備查詢作業	物質整備查詢作業

權限申請	申請類別	功能說明
<input type="checkbox"/>	補助計畫填報作業	補助計畫申請
<input type="checkbox"/>	公廁巡檢評鑑填報作業	公廁巡檢評鑑
<input type="checkbox"/>	病媒蚊(空地空屋)填報作業	病媒蚊填報作業
<input type="checkbox"/>	物質暨備建報、查詢作業	物質暨備建報、查詢作業

權限申請	申請類別	功能說明
<input type="checkbox"/>	公廁巡檢評鑑填報作業	公廁巡檢評鑑
<input type="checkbox"/>	病媒蚊(空地空間)填報作業	病媒蚊填報作業
<input type="checkbox"/>	物質整備填報、查詢作業	物質整備填報、查詢作業

權限申請	申請類別	功能說明
□	病媒蚊(空地空屋)填報作業	病媒蚊填報作業

7. <input type="checkbox"/> 公廁工程主辦單位權限申請(請填寫補助年度/縣市別/工程編號/工程名稱)		
權限申請	申請類別	功能說明
<input type="checkbox"/>	補助計畫工程進度管控填報	工程進度管控填報

[illegible]

備註：工程主辦單位須填寫補助年度、縣市別、工程編號及工程名稱

工程主辦單位需填寫「縣市別」、「補助年度」、「工程編號」及「工程名稱」  
(因資安跟資料安全的原因，每年需重新申請帳號)





02

## 補助計畫變更申請操作步驟





# 補助計畫變更流程

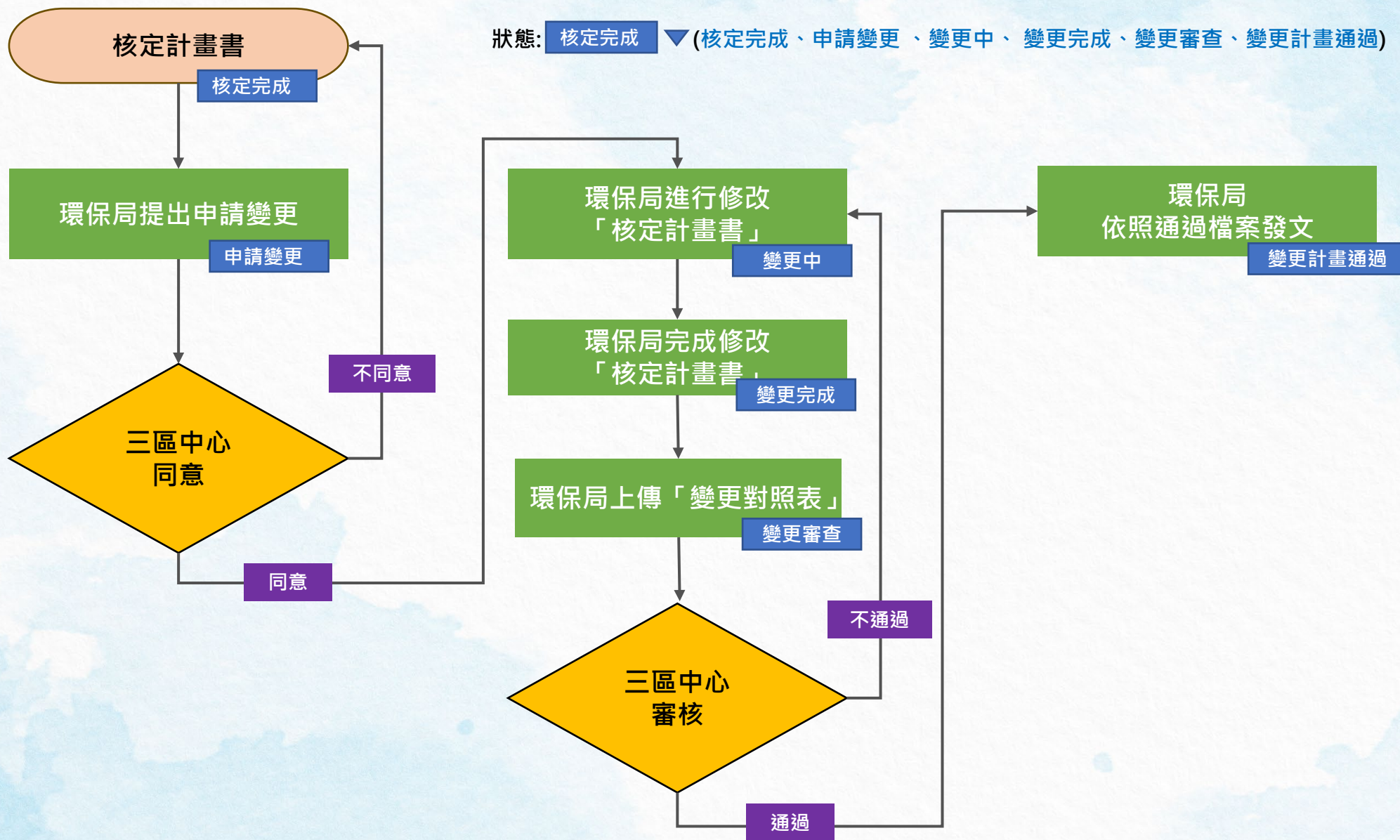



環境部環境管理署

環境衛生管理資訊系統

- ▶ 歡迎您使用本專區，請使用您的用戶帳號與專用密碼登入。
- ▶ 如ecolife綠網已有帳號，請使用ecolife綠網的帳號登入。
- ▶ 業務主管機關系統 [帳號申請表下載](#)，填寫後請用印後email至客服信箱，由環境管理署進行審核。
- ▶ 若有相關問題或建議，可透過「環境衛生管理資訊系統ESMS」線上回饋單（可上傳附件）反應。（網址：<https://forms.gle/fZWAb2fhkuXcx6598>）

☎ 客服電話 | 02-25568728

✉ 客服信箱 | [keepclean@ustrust.com.tw](mailto:keepclean@ustrust.com.tw)

輸入帳號密碼登入系統 1

帳號

請輸入帳號

密碼

請輸入密碼



請等待數秒，系統自動完成驗證 2



成功!



登入系統 3

登入

© 環境部環境管理署





## 登入後系統畫面



環境部環境管理署  
環境衛生管理資訊系統(ESMS)

屏東縣環保局測試

### 管理專區 Administration



環境業務管理



統計查詢專區



補助計畫專區



智慧公廁平台

點選補助計畫專區



綠網



公告|下載

Welcome to  
**ESMS**  
Environmental Sanitation  
Management System

### 最新公告 Latest News

more →

2024.Fri

6/21

教育訓練教材可至檔案下載專區下載

補助計畫教育訓練教材可至檔案下載專區下載



聯繫窗口  
信諾科技股份有限公司

系統服務電話  
02-25568728

系統服務信箱  
keepclean@ustrust.com.tw

服務時間  
週一至周五09:00-17:30



申請及修正資料

年度 [全部] 申請項目 公廁 狀態 [全部] 縣市 新竹市



每頁 10 筆

補助年度	縣市別	申請項目	申請單位	建立日期	申請日期	初審完成日期	審查作業日期	核定日期	案件狀態
115	新竹市	公廁	新竹市環保局	2025/10/30					填寫中
114-115	新竹市	公廁	新竹市環保局	2025/08/28	2025/08/28	2025/08/28 系統管理員	2025/08/28 系統管理員	2025/07/21 核定完成	申請變更



檔案文件下載

申請計畫書



確認申請變更?

是 否

環保局提出申請變更，尚待三區環境管理中心同意





- 補助計畫專區
- 補助計畫線上作業
- 申請及修正資料
- 執行進度與管考回報

三區權限

申請及修正資料

年度 114-115

申請項目

公廁

狀態

申請變更

縣市

基隆市



[全部]

經常門

機具

公廁

[全部]

填寫中

確認申請

初審中

初審完成

審查作業完成

修正中

修正完成

核定完成

申請變更

變更中

變更完成

變更審查

變更計畫通過

114-115年度公廁補助計畫申請變更通知

收件匣 x 02/2

◆ 總結這封電子郵件



環境衛生管理資訊系統

寄給我

承辦您好

新竹市環保局114-115年公廁補助計畫變更，需請您確認是否同意變更。

備註：

- 1.操作路徑為環境衛生管理資訊系統 (ESMS) \補助計畫專區\補助計畫線上作業
- 2.若您非該縣(市)補助計畫之承辦人員，請協助轉知目前承辦業務同仁，感謝您的配合。

系統發信通知

每頁 10 筆

補助年度	縣市別	申請項目	申請單位	建立日期	申請日期	初審完成日期	審查作業日期	案件狀態
114-115	基隆市	公廁	基隆市環保局	2024/07/04	2024/07/04	2024/07/09 系統管理員	2024/08/01 系統管理員	2024/11/27 申請變更 同意 不同意

目前呈現 1 到 1 筆資料 (共有1筆資料)

確認同意變更計畫？

是 否



檔案文件下載

原申請計畫書

審查作業結果



- 補助計畫專區
- 補助計畫線上作業
- 申請及修正資料
- 執行進度與管考回報

## 申請及修正資料

年度 114-115 申請項目 [全部] 狀態 [全部] 縣市 基隆市



「美質環境推動計畫」經常門補助計畫 線上申請

每頁 10 筆

補助年度	縣市別	申請項目	申請單位	建立日期	申請日期	初審完成日期	審查作業日期	案件狀態	
114	基隆市	經常門	基隆市環保局	2024/07/29	2024/08/01	2024/08/01 系統管理員	2024/08/01 系統管理員	2024/08/19 核定完成	申請計畫書 審查作業結果
114-115	基隆市	公廁	基隆市環保局	2024/07/04	2024/07/04	2024/07/09 系統管理員	2024/08/01 系統管理員	2024/11/27 申請變更	申請計畫書 審查作業結果
								2024/11/27 變更中	檔案文件下載 原申請計畫書 審查作業結果

案件狀態變為變更中，即可變更補助計畫





申請及修正資料 公廁

承辦聯絡資料

申請修繕公廁總表

申請施作項目基本資料

申請修繕場址資料

附件表單1、2

總經費規劃表

工程進度控管表

各月分配表

財務計畫檢核基礎表

附件表單3

✓已完成填寫

✗尚未儲存

✓已完成填寫

✓已完成填寫

✓已完成填寫

✓已完成填寫

✗尚未填寫

🕒各月累計分配表填寫後開放

✓已完成填寫

步驟1~10依據變更需求修正內容

■ 承辦聯絡資料

縣市別	桃園市	財力等級	第三級
業務承辦人	姓名	何嘉文	職稱
	電話	03-3381900#206	辦事員
業務承辦人主管	姓名	陳國紹	信箱
	電話	03-3381900#211	110246@tyoem.gov.tw
			組長
			信箱
			110278@tyemid.gov.tw



申請及修正資料 公廁

步驟2 申請修繕公廁總表

承辦聯絡資料

✓已完成填寫

申請修繕公廁總表

✓已完成填寫

申請施作項目基本資料

✓已完成填寫

申請修繕場址資料

✓已完成填寫

附件表單1、2

✓已完成填寫

總經費規劃表

工程進度控管表

✓已完成填寫

各月分配表

✓已完成填寫

財務計畫檢核基礎表

附件表單3

✓已完成填寫

114-115專案申請(二)修繕公廁總表

變更計畫可新增公廁，申請變更中央補助款不能超過第一次核定中央補助款



綠網列管資料(既有列管公廁請於申請階段將實際正確資料於綠網更新)

管理	1.級別	2.受補助單位	3.規劃書編號	4.列管編號(須以座為單位填寫)	5.公廁名稱	6.公廁評等	7.新建/修繕	8.公廁類型	9.區域(鄉鎮+村里)	10.既有廁間數(單位：間)	坐式廁間	合計
	四	臺南市下營區公所	1	D080000082	下營營前道班房性別友善廁	特優級	新建				2	
	四	臺南市下營區公所	2	D080000083	下營營前道班房無障礙廁	特優級	新建	無障礙廁所	下營區營前里	0	0	1

儲存失敗

中央補助款不可大於已核定的金額 ( 675.000千元 )

OK





申請及修正資料 公廁

## 步驟7 工程進度控管表

承辦聯絡資料

✓已完成填寫

申請修繕公廁總表

✗尚未儲存

申請施作項目基本資料

✓已完成填寫

申請修繕場址資料

✓已完成填寫

附件表單1、2

✓已完成填寫

總經費規劃表

✓已完成填寫

工程進度控管表

✓已完成填寫

各月分配表

✗尚未填寫

財務計畫檢核基礎表

各月累計分配表填寫後開放

附件表單3

✓已完成填寫

### 工程進度控管表

管理	工程編號	工程名稱	對應規劃書公廁編號	中央補助款金額(千元)	地方配合款(千元)	機關自籌款(千元)	核定金額合計(千元)	承辦單位
	03-1-2	桃園市大園客貨運園區公3公園廁所修繕工程	【19】【20】【21】	1,650.000	579.732	0.000	2,229.732	桃園市政府養護工程處
	03-1-3	桃園市中壢區文化、元生公園廁所修繕工程	【25】【26】【27】【30】【31】	2,250.000	790.545	0.000	3,040.545	桃園市政府中壢區公所
	03-1-7	桃園市復興區衛生所廁所修繕工程	【32】【33】【34】【35】【36】【37】 【38】【39】【40】	4,500.000	1,581.088	0.000	6,081.088	桃園市復興區衛生所
	03-1-8	桃園市中壢區月眉環保、士校生態埤塘公園廁所修繕工程	【22】【23】【24】【28】【29】	2,250.000	790.545	0.000	3,040.545	桃園市政府中壢區公所

若工程撤案-申請修繕公廁總表、申請施作基本資料、申請修繕場址資料、總經費規劃表會自動刪除該工程資料



申請及修正資料 公廁

## 步驟8 各月分配表

承辦聯絡資料

✓已完成填寫

申請修繕公廁總表

✓已完成填寫

申請施作項目基本資料

✓已完成填寫

申請修繕場址資料

✓已完成填寫

附件表單1、2

✓已完成填寫

總經費規劃表

工程進度控管表

✓已完成填寫

各月分配表

✗尚未填寫

財務計畫檢核基礎表

⌚

各月累計分配表填寫後開放

附件表單3

✓已完成填寫

### 各月分配表

單位：千元

類別	年份\月份	3月份		4月份		5月份		6月份		7月份	
單月分配表	114年	中央補助款	地方配合款	中央補助款	地方配合款	中央補助款	地方配合款	中央補助款	地方配合款	中央補助款	地方配合款
	資本門	0.000	0.000	0.000	0.000	0.000	0.000	0.000	0.000	0.000	0.000
類別	年份\月份	8月份		9月份		10月份		11月份		12月份	
單月分配表	114年	中央補助款	地方配合款	中央補助款	地方配合款	中央補助款	地方配合款	中央補助款	地方配合款	中央補助款	地方配合款
	資本門	0.000	0.000	675.000	237.163	0.000	0.000	0.000	0.000	0.000	0.000

變更計畫各月請款分配表只能修改變更後月份的金額(變更前因為尚未變更，涉及請款故無法變動)





承辦聯絡資料

申請修繕公廁總表

申請施作項目基本資料

申請修繕場址資料

附件表單1、2

總經費規劃表

工程進度控管表

各月分配表

財務計畫檢核基礎表

附件表單3

✓已完成填寫

✓已完成填寫

✓已完成填寫

✓已完成填寫

✓已完成填寫

✓已完成填寫

✓已完成填寫

✓已完成填寫

✓已完成填寫

附件表單3-1、環境部環管署改善公廁暨提升優質公廁推動計畫公共工程生態檢核自評表

範本下載：

自評表

設計及施工階段自評表

管理	縣市別	工程編號	工程名稱	對應規劃書編號	自評表	公共工程生態檢核自評表 設計及施工階段
	基隆市	18-1-1	台東縣政府衛生局轄區衛生所廁所修繕工程	【2】		

目前呈現 1 到 1 筆資料 (共有1筆資料)

◀回頂端

返回列表

變更完成

1

2

3

確認送出？  
請確認各項資料正確並確實儲存

資料存檔  
案件變更完成

是

否

OK



## 申請及修正資料

年度 [全部] 申請項目 公廁 狀態 [全部] 縣市 高雄市



「美質環境推動計畫」經常門補助計畫

線上申請

每頁 10 筆

補助年度	縣市別	申請項目	申請單位	建立日期	申請日期	初審完成日期	審查作業日期	核定日期	案件狀態
------	-----	------	------	------	------	--------	--------	------	------

115	高雄市	公廁	高雄市環保局	2025/09/10	2025/09/10	2025/09/10 系統管理員	2025/09/10 系統管理員		2025/10/31 變更完成
-----	-----	----	--------	------------	------------	---------------------	---------------------	--	--------------------



檔案文件下載

原申請計畫書

修正規劃書

審查作業結果

進行變更

變更計畫對照

案件狀態變為「變更完成」，即可下載「修正規劃書」



# 下載變更計畫對照表



補助年度	縣市別	申請項目	申請單位	建立日期	申請日期	初審完成日期	審查作業日期	核定日期	案件狀態
115	高雄市	公廁	高雄市環保局	2025/09/10	2025/09/10	2025/09/10 系統管理員	<div><div>檔案文件下載</div><div>原申請計畫書</div><div>修正規劃書</div><div>審查作業結果</div><div>進行變更</div></div>	2025/10/31 變更完成	<div><div>檔案文件下載</div><div>原申請計畫書</div><div>修正規劃書</div><div>審查作業結果</div><div>進行變更</div><div>變更計畫對照</div></div>

## 申請及修正資料 變更計畫對照

■ 高雄市公廁 變更經費詳細對照表

第 2 次變更

無異動

下載變更計畫對照表

請選擇檔案

瀏覽檔案

上傳檔案

送出變更審查

變更歷程

下載變更計畫對照表

變更次數	規劃書	變更對照表	變更審查完成時間
1	高雄市115年度「優質公廁及美質環境推動計畫」公廁工程改善補助申請計畫書（修正版1）.docx	[1]高雄市-生態檢核自評表.docx	2025/09/10

# 填寫計畫變更原因說明表



## 〇〇縣(市)114-115年計畫變更原因說明表 第〇次變更

工程名稱：  
工程主辦單位：  
申請日期：

項次	變更內容簡述	變更原因	變更後效益
1	<p>※※每項次內容以工程為單位進行填寫 ※簡述中請說明：</p> <div>※灰字範例請於填寫時刪除</div> <p>1.變更公廁（規劃書編號、公廁名稱） 2.調整項目（廁間數量調整、座數刪減） 3.經費調整（原本工程核定金額為〇〇〇元【中央、地方】；變更後經費調整為〇〇〇元【中央、地方】）；共計增加〇〇〇元為〇〇〇支應。 ※填寫範例 1.本次變更主要為〇〇〇公園（規劃書編號〇〇~〇〇） 2.調整項目 （1）〇〇〇公園男廁（規劃書編號〇〇）廁間變更前為〇〇間，變更後減少變為〇〇間。 3.經費調整 原本工程核定金額為〇〇〇元（中央：〇〇元；地方〇〇元）；變更後調整為〇〇〇元（中央：〇〇元；地方〇〇元）。增加經費由〇〇單位支應（經費調整詳如變更經費詳細對照表所示。</p>	說明調整詳細原因，並請提供相關佐證資料（建築師會勘結果、會議紀錄等）。	請具體提出後續效益（包含該地點使用族群、人潮、增加金額、廁所增加施作項目等）
2	<p>1.本次變更工程【基隆市政府衛生局轄區衛生所廁所修繕工程 18-1-1】（規劃書編號：2） 2.調整項目 公廁名稱：基隆市立醫院-門診中心1樓-無障礙廁所（規畫書編號：2）廁間數變更前為小便斗0個、蹲式10間、坐式10間，合計20間；變更後為小便斗0個、蹲式2間、坐式2間，合計4間。 3.變更經費 原本工程核定金額為608.109千元（中央：450千元；地方：158.109千元；自籌款：0千元）；變更後調整為708.109千元（中央：450千元；地方：158.109千元；自籌款：100千元）。</p> <div>系統自動帶入</div>	自填	自填





## 填寫計畫變更原因說明表

變更內容簡述  
系統自動帶入

項次	變更內容簡述	變更原因	變更後效益
1	<p>以工程為單位，系統自動帶入「撤案」及變更後之「公廁類型」、「廁間數」、「列管編號」、單座及工程「經費」。</p> <ul style="list-style-type: none"> <li>● 本次變更主要工程名稱為○○○ ( 規劃書編號○○、○○、○○ )</li> <li>● 原本工程核定金額為○○○元 ( 中央: ○○元 ; 地方○○元 ) (前一次變更) ; 變更後調整為○○○元 ( 中央: ○○元 ; 地方○○元 )</li> </ul> <p>公廁名稱○○○ ( 規劃書編號○○ ) :</p> <ol style="list-style-type: none"> <li>1.公廁類型變更前為○○○○○，變更後為○○○○○。</li> <li>2.公廁名稱變更前為○○○○○，變更後為○○○○○</li> <li>3.廁間數變更前為小便斗○○個、蹲式○○間、坐式○○間，合計○○間；變更後為小便斗○○個、蹲式○○間、坐式○○間，合計○○間</li> <li>4.列管編號變更前為○○○○○，列管編號變更後為○○○○○。</li> <li>5.變更前金額為○○○○元 ( 中央: ○○元 ; 地方○○元 ) (前一次變更) ; 變更後調整為○○○元 ( 中央: ○○元 ; 地方○○元 )</li> </ol> <p>公廁名稱○○○ ( 規劃書編號○○ ) :</p> <ol style="list-style-type: none"> <li>1.公廁類型為○○○○○。</li> <li>2.新增小便斗○○個、蹲式○○間、坐式○○間，合計○○間</li> <li>3.列管編號為○○○○○。</li> <li>4.新增金額○○○○元 ( 中央: ○○元 ; 地方○○元 )</li> </ol> <ul style="list-style-type: none"> <li>● 本次變更主要工程名稱為○○○ ( 規劃書編號○○、○○、○○ ) 撤案</li> </ul>	自填	自填

非以上內容須自行填寫

變更原因及變更後效益需自行填寫



## 變更經費詳細對照表(系統自動帶入)



基隆市 114-115 年計畫變更經費詳細對照表

變更前							變更後							備註
規劃書編號	公廁名稱	中央補助款	地方配合款	自籌款	總經費	申請廁間數	規劃書編號	公廁名稱	中央補助款	地方配合款	自籌款	總經費	申請廁間數	
2	基隆市立醫院-門診中心 1 樓-無障礙廁所	450.000	158.109	0.000	608.109	20	2	基隆市立醫院-門診中心 1 樓-無障礙廁所	450.000	158.109	100.000	708.109	4	
合計		450.000	158.109	0.000	608.109	20	合計		450.000	158.109	100.000	708.109	4	

※備註：

- 1.此份表單請填寫本次變更涉及金額、廁間、座數之**工程**進行填寫即可；若為新增廁所，變更前內容請寫無。
- 2.本次變更內容未涉及中央補助款經費增加。(若有請刪除本項說明)

系統自動帶入



# 填寫計畫變更對照表



## ○○縣（市）114-115年計畫變更對照表

變更章節	變更前計畫書		變更後計畫書	
	計畫書內容	頁碼	計畫書內容	頁碼

須自行填寫

- ※備註：
1. 本次修正計畫書變更內容皆為本對照表陳述內容，若本對照表未陳述內容，而本修正計畫書與原核定計畫書內容不符處，皆屬誤繕，誤繕部分則採原核定計畫書內容。
  2. 建議變動項目以截圖方式呈現，並於變更後內容中以紅字呈現變動項目。



## 申請及修正資料 變更計畫對照

■ 高雄市公廁 變更經費詳細對照表

第 2 次變更

無異動

📄 下載變更計畫對照表

請選擇檔案

📄 高雄市115年度公廁工程改善補助變更計畫對照表.docx

1 瀏覽檔案

2 ✓ 上傳檔案

➡ 送出變更審查

變更歷程

變更次數	規劃書	變更對照表	變更審查完成時間
1	📄 高雄市115年度「優質公廁及美質環境推動計畫」公廁工程改善補助申請計畫書 ( 修正版1 ) .docx	📄 [1]高雄市-生態檢核自評表.docx	

⬆ 回頂端

返回列表

✓

儲存成功

3

OK





## 申請及修正資料 變更計畫對照

### ■ 高雄市公廁 變更經費詳細對照表

第 2 次變更

無異動

📄 下載變更計畫對照表

請選擇檔案

瀏覽檔案

✓ 上傳檔案

➡ 送出變更審查

📄 高雄市115年度公廁工程改善補助變更計畫對照表.docx

變更歷程

變更次數	規劃書	變更對照表	變更審查完成時間
1	📄 高雄市115年度「優質公廁及美質環境推動計畫」公廁工程改善補助申請計畫書（修正版1）.docx	📄 [1]高雄市-生態檢核自評表.docx	2025/09/10

⬆ 回頂端

返回列表

⚠ 確認送出變更審查？

請確認變更對照表是否填寫完整並正確上傳，送出後即無法再修改。

是

否

✓ 儲存成功

OK



補助年度 縣市別 申請項目 申請單位 建立日期 申請日期 初審完成日期 審查作業日期 案件狀態

114-115 雲林縣 公廁 雲林縣環保局 2024/07/11 2024/09/05 2024/09/09 中區環境管理中心-潘軒庭薦任技佐 2024/09/12 中區環境管理中心-潘軒庭薦任技佐 2025/06/10 變更計畫通過

申請變更



- 檔案文件下載
- 原申請計畫書
- 修正規劃書
- 審查作業結果
- 變更計畫對照**

申請及修正資料 變更計畫對照

雲林縣公廁 變更經費詳細對照表

變更歷程

變更次數	規劃書	變更對照表	變更審查完成時間
1	☞ 雲林縣114-115年度「美質環境推動計畫」公廁工程改善補助申請計畫書 (修正版1) .docx	☞ 雲林縣114-115年度公廁工程改善補助變更計畫對照表.docx	2025/01/14
2	☞ 雲林縣114-115年度「美質環境推動計畫」公廁工程改善補助申請計畫書 (修正版2) .docx	☞ 雲林縣114-115年度公廁工程改善補助變更計畫對照表.docx	2025/05/01
3	☞ 雲林縣114-115年度「美質環境推動計畫」公廁工程改善補助申請計畫書 (修正版3) .docx	☞ 雲林縣114-115年度公廁工程改善補助變更計畫對照表.docx	2025/06/10

目前呈現 1 到 3 筆資料 (共有3筆資料)

可下載歷次補助計畫申請計畫書及變更對照表「變更計畫對照」





申請及修正資料

年度114-115

申請項目公廁

狀態[全部]

縣市基隆市



「美質環境推動計畫」經常門補助計畫

線上申請

每頁 10 筆

補助年度	縣市別	申請項目	申請單位	建立日期	申請日期	初審完成日期	審查作業日期	案件狀態
------	-----	------	------	------	------	--------	--------	------

114-115	基隆市	公廁	基隆市環保局	2024/07/04	2024/07/04	2024/07/09 系統管理員	2024/08/01 系統管理員	2024/11/28 變更審查
---------	-----	----	--------	------------	------------	---------------------	---------------------	--------------------

檔案文件下載

原申請計畫書

修正規劃書

審查作業結果

變更計畫對照

尚待三區審查



- 補助計畫專區
  - 補助計畫線上作業
    - 申請及修正資料
    - 初審作業
    - 審查作業
  - 執行進度與管考回報
  - 統計查詢

如有填報面問題請洽 (02)2784-4188#5109 產基會

申請及修正資料

年度 114-115 申請項目 公廁 狀態 變更審查 縣市 [全部]

[全部]  
112  
112-113  
114-115

[全部]  
經常門  
機具  
公廁

初審完成  
審查作業完成  
修正中  
修正完成  
核定完成  
申請變更  
變更中  
變更完成  
變更審查  
變更計畫通過

目前沒有資料

補助年度 縣市別 申請項目 申請單位 建立日期 申請日期 初審完成日期 審查作業日期 案件狀態

114-115 基隆市 公廁 基隆市環保局 2024/07/04 2024/07/04 2024/07/09 系統管理員 2024/08/01 系統管理員

2024/11/28  
變更審查

通過 不通過

確認變更計畫通過？

是 否

檔案文件下載

原申請計畫書

修正規劃書

審查作業結果

變更計畫對照





- 補助計畫專區
- 補助計畫線上作業
- 申請及修正資料
- 執行進度與管考回報

如有填報面問題請洽 (02)2784-4188#5109 產基會  
系統上操作問題請洽系統諮詢電話 (02)2556-8728

申請及修正資料

年度 114-115 申請項目 公廁 狀態 [全部] 縣市 基隆市



「美質環境推動計畫」經常門補助計畫 線上申請

每頁 10 筆

補助年度	縣市別	申請項目	申請單位	建立日期	申請日期	初審完成日期	審查作業日期	案件狀態
------	-----	------	------	------	------	--------	--------	------

114-115	基隆市	公廁	基隆市環保局	2024/07/04	2024/07/04	2024/07/09 系統管理員	2024/08/01 系統管理員	2024/11/28 變更計畫通過
								申請變更
								檔案文件下載
								原申請計畫書
								修正規劃書
								審查作業結果
								變更計畫對照



03

## 工程進度管控表填報說明



# 工程進度管控流程

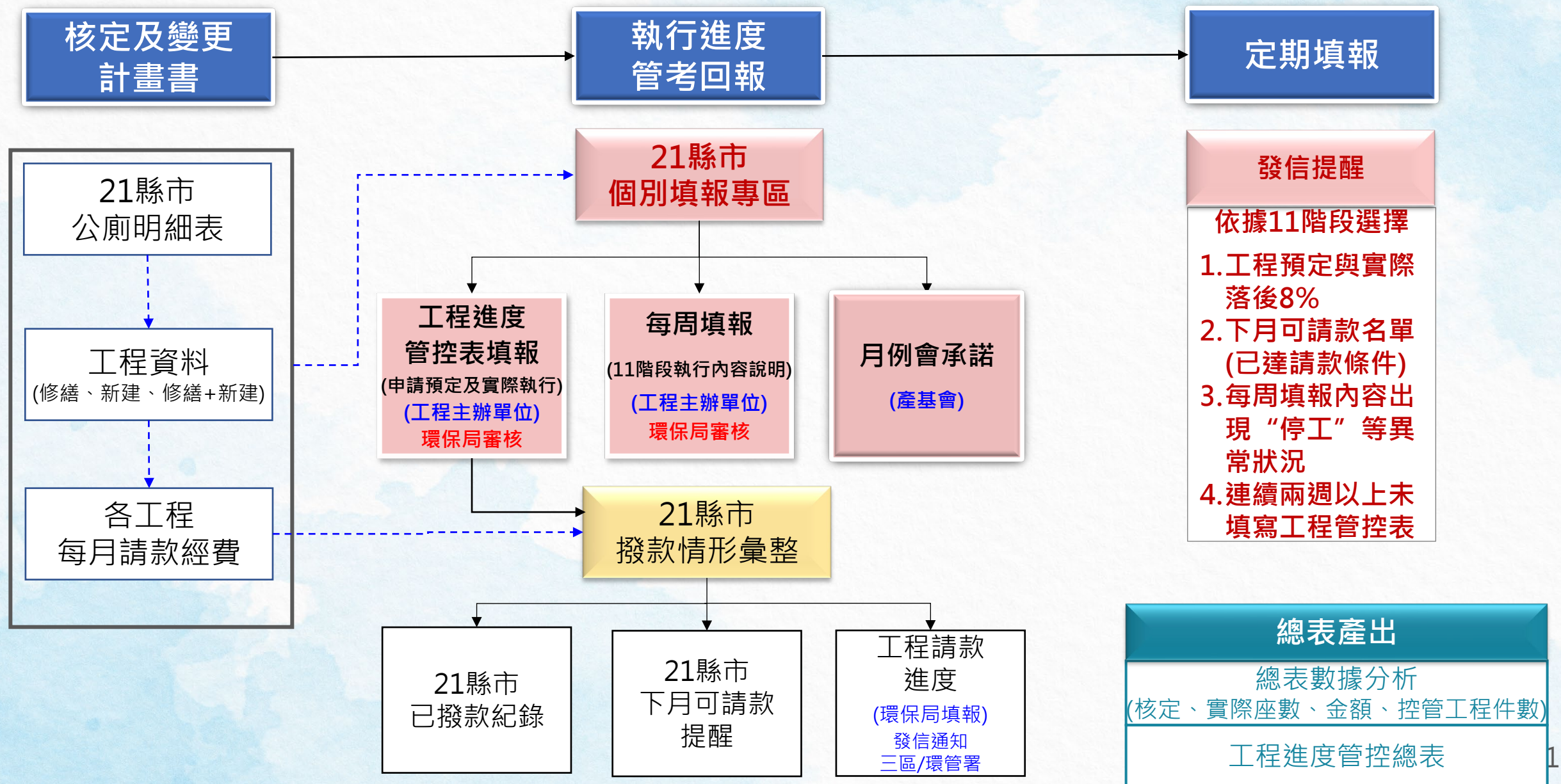



補助計畫專區

1 執行進度與管考回報

2 工程進度控管填報

## 工程進度控管填報

補助年度 114-115 縣市 新北市 工程進度 沒有選取任何項目 請款方式 全部



每頁 10 筆

補助年度	縣市	工程名稱	決標後中央補助款 (元)	工程進度	請款方式	每週填報	完成	最後更新	管理
114-115	新北市	(02-1-1) 新北市板橋區114年度廁所修繕工程		設計監造發包		<div>每週填報</div> <div>月例會承諾</div>		2025/10/29	<div>3</div> <div></div> <div></div>
114-115	新北市	(02-1-2) 新北市政府行政大樓32樓東側設置性別友善廁所改善工程	1,050,000	工程開工	三期請款	<div>每週填報</div> <div>月例會承諾</div>		2025/10/27	<div></div> <div></div>
114-115	新北市	(02-1-3) 四維公園公廁新建工程	1,050,000	工程上網公告	一次請領	<div>每週填報</div> <div>月例會承諾</div>		2025/10/23	<div></div> <div></div>
114-115	新北市	(02-1-4) 思賢公園公廁新建工程		工程上網公告		<div>每週填報</div> <div>月例會承諾</div>		2025/07/02	<div></div> <div></div>
114-115	新北市	(02-1-5) 新北市淡水區公所百齡公園牆面與設施改善工程	992,717	工程開工	一次請領	<div>每週填報</div> <div>月例會承諾</div>		2025/10/27	<div></div> <div></div>
114-115	新北市	(02-1-7) 新北市土城區公所7樓-設置性別友善廁所等修繕工程	975,707	工程開工	一次請領	<div>每週填報</div> <div>月例會承諾</div>		2025/06/24	<div></div> <div></div>





補助計畫專區

執行進度與管考回報

工程進度管控填報

請款進度

工程進度控管填報 編輯

納入預算/招標/  
監造、發包

設計天數/完成  
委託設計

上網公告/標案  
編號

開標/決標/簽約

開工/進度/竣  
工/驗收

核定金額/決標  
金額/變更情形

相關聯絡電話

— 全部收合

暫存

● 新北市板橋區114年度廁所所修繕工程 工程編號：02-1-1 (對應規劃書編碼：299,300,302,297,298,301,305,306)

契約類型 開口契約

+ 補助款、配合款納入預算或墊付 / 設計上網招標 / 設計監造、發包

+ 契約設計天數 / 完成委託設計

+ 工程上網公告 / 工程上網公告標案編號

+ 工程開標 / 工程決標 / 工程簽約

+ 工程開工 / 工程進度 / 竣工 / 驗收

+ 環管署核定金額 / 工程決標金額 / 工程變更情形

+ 相關聯絡電話



# 工程進度管控填報|承辦單位權限(3/11)



- 補助計畫專區
  - 補助計畫線上作業
  - 執行進度與管考回報**
    - 工程進度控管填報**
    - 工程進度控管總表
    - 請款進度
    - 回報期程警示設定
  - 統計查詢

## 工程進度控管填報 編輯

- 1
- 納入預算/招標/監造、發包
  - 設計天數/完成委託設計
  - 上網公告/標案編號
  - 開標/決標/簽約
  - 開工/進度/竣工/驗收
  - 核定金額/決標金額/變更情形
  - 相關聯絡電話
- 全部收合
- 暫存

工程名稱

工程編號：06-1-1 (對應規劃書編碼：2)

請選擇

標準

開口契約

小額採購

統包工程

契約類型 請選擇

補助款、配合款納入預算或墊付 / 設計上網招標 / 設計監造、發包

補助款、配合款納入預算或墊付		
預估日期	實際日期	備註說明
2024-06-01	yyyy-MM-dd	限100字以內
設計上網招標		
預估日期	實際日期	備註說明
2024-07-01	yyyy-MM-dd	限100字以內
設計監造、發包		
預估日期	實際日期	備註說明
2024-08-01	yyyy-MM-dd	限100字以內

契約類型為 開口合約/ 小額採購/統包工程三種類型之 [設計上網招標]及[設計監造發包]實際不用填寫

藍底欄位：系統自動帶入核定通過資料  
白底欄位：自填(晚於實際日期會以黃底呈現)  
備註說明：100字元





補助計畫專區

補助計畫線上作業

執行進度與管考回報

工程進度控管填報

工程進度控管總表

請款進度

回報期程警示設定

統計查詢

工程進度控管填報 編輯

納入預算/招標/  
監造、發包

設計天數/完成  
委託設計

上網公告/標案  
編號

開標/決標/簽約

開工/進度/竣  
工/驗收

核定金額/決標  
金額/變更情形

相關聯絡電話

全部收合

儲存

屏東縣政府衛生局轄區衛生所廁所修繕工程 工程編號：07-1-1 (對應規劃書編碼：2)

+ 補助款、配合款納入預算或墊付 / 設計上網招標 / 設計監造、發包

- 契約設計天數 / 完成委託設計

契約設計天數

契約設計天數(天)

100

備註說明

若無法填寫契約設計天數須備註說明原因，限100字以內

完成委託設計

預估日期

2024-11-01

實際日期

2024-11-01

備註說明

限100字以內



儲存成功

OK

[完成委託設計]實際日期填寫完，相關聯絡資料之  
[監造廠商]欄位為必填欄位



- 補助計畫專區
  - 補助計畫線上作業
  - 執行進度與管考回報
    - 工程進度管控填報**
    - 工程進度管控總表
    - 請款進度
    - 回報期程警示設定
  - 統計查詢

納入預算/招標/  
監造、發包

設計天數/完成  
委託設計

上網公告/標案  
編號

開標/決標/簽約

開工/進度/竣  
工/驗收

核定金額/決標  
金額/變更情形

相關聯絡電話

— 全部收合

儲存

— 工程上網公告 / 工程上網公告標案編號

工程上網公告

預估日期

2024-11-02

實際日期

2024-11-02

備註說明

限100字以內

工程上網公告標案編號

編號

112A055

備註說明

限100字以內

+ 工程開標 / 工程決標 / 工程簽約

+ 工程開工 / 工程進度 / 竣工 / 驗收

+ 環管署核定金額 / 工程決標金額 / 工程變更情形

+ 相關聯絡電話





## 補助計畫專區

補助計畫線上作業

執行進度與管考回報

工程進度管控填報

工程進度控管總表

請款進度

回報期程警示設定

統計查詢

納入預算/招標/  
監造、發包

設計天數/完成  
委託設計

上網公告/標案  
編號

開標/決標/簽約

開工/進度/竣  
工/驗收

核定金額/決標  
金額/變更情形

相關聯絡電話

— 全部收合

儲存

### — 工程開標 / 工程決標 / 工程簽約

#### 工程開標

預估日期

2024-11-20

實際日期

2024-11-20

備註說明

限100字以內

#### 工程決標

預估日期

2024-12-30

實際日期

2024-12-30

[工程決標]實際日期填寫完，相關  
聯絡資料之[承包廠商]為必填欄位。

#### 工程簽約

預估日期

2025-01-01

實際日期

2025-01-01

備註說明

限100字以內

### + 工程開工 / 工程進度 / 竣工 / 驗收

### + 環管署核定金額 / 工程決標金額 / 工程變更情形

### + 相關聯絡電話



## 補助計畫專區

補助計畫線上作業

執行進度與管考回報

工程進度控管填報

工程進度控管總表

請款進度

回報期程警示設定

統計查詢

納入預算/招標/

監造、發包

設計天數/完成

委託設計

上網公告/標案

編號

開標/決標/簽約

開工/進度/竣

工/驗收

核定金額/決標

金額/變更情形

相關聯絡電話

— 全部收合

儲存

## — 工程開工 / 工程進度 / 竣工 / 驗收

### 工程開工

預定時程(日期)

2023-10-01

實際時程(日期)

2023-09-16

A

備註說明

### 工程進度

契約工期(天)

180

B

預估竣工(日期)

2024-03-16

C

預定進度(%)

實際進度

備註說明

若修改預估竣工日期需備註說明原因，限100字以內

系統自動帶入預估竣工日期

$C = A(2023/9/16) + B(180) - 1(\text{因開工當日也須計算}) = 2024/3/16$

### 竣工

預定時程(日期)

2023-10-01

實際時程(日期)

2023-12-01

備註說明

### 驗收

預定時程(日期)

2023-10-01

實際時程(日期)

2023-12-29

備註說明





- 補助計畫專區
- 補助計畫線上作業
- 執行進度與管考回報
  - 工程進度管控填報**
  - 工程進度管控總表
  - 請款進度
  - 回報期程警示設定
- 統計查詢

納入預算/招標/  
監造、發包

設計天數/完成  
委託設計

上網公告/標案  
編號

開標/決標/簽約

開工/進度/竣  
工/驗收

**核定金額/決標  
金額/變更情形**

相關聯絡電話

— 全部收合

儲存

## — 環管署核定金額 / 工程決標金額 / 工程變更情形

### 環管署核定金額

中央補助款(單位:元)

4590000

地方配合款(單位:元)

1967148

自籌款(單位:元)

22852

合計(單位:元)

6580000

### 工程決標金額

決標價(單位:元)

0

營業稅(契約書為主 / 單位:元)

3

保險費(單位:元)

0

契約書及保險證明(保險費以契約書為主)

請選擇檔案

瀏覽檔案

建造費用(單位:元)

0

[1141014\\_審查表\(空白\).pdf](#)

檔案類型須為PDF，大小限制2MB

工程管理費(單位:元) ☒ 系統計算 ☐ 自填(須上傳計算公式);

0

空污費(單位:元)

0

空污費檢據核銷

請選擇檔案

瀏覽檔案

檔案類型須為PDF，大小限制2MB

↑ 回頂端

取消

確認送出



補助計畫專區

- 補助計畫線上作業
- 執行進度與管考回報
  - 工程進度管控填報**
  - 工程進度管控總表
  - 請款進度
  - 回報期程警示設定
- 統計查詢

納入預算/招標/監造、發包

設計天數/完成委託設計

上網公告/標案編號

開標/決標/簽約

開工/進度/竣工/驗收

**核定金額/決標金額/變更情形**

相關聯絡電話

全部收合

儲存

設計費(單位:元)

0

監造費(單位:元)

0

委外設計監造費(單位:元)

0

委外設計監造費【須上傳佐證文件(含計算公式)】

請選擇檔案

瀏覽檔案

檔案類型須為PDF，大小限制2MB

決標後工程總金額(單位:元)【決標後工程總金額=決標價+工程管理費+空污費+委外設計監造費】

0

決標後中央補助款(單位:元)

0

決標後地方配合款(單位:元)

決標後自籌款(單位:元)

0

點選 可顯示計算說明

工程變更情形

變更文號

備註說明

限100字以內

## 決標後中央補助款計算說明

決標後工程總金額  $\geq$  核定總金額：則決標後中央補助款 = 核定中央補助款。

決標後工程總金額  $<$  核定總金額：

若有[自籌款]，核定中央補助款 + 核定地方配合款  $\geq$  決標後工程總金額，則決標後中央補助款 = 核定中央補助款 + 核定地方配合款 - 決標後工程總金額；  
核定中央補助款 + 核定地方配合款  $<$  決標後工程總金額，則決標後中央補助款 = 決標後工程總金額 \* 中央補助比例(若有小數位數，無條件捨去)。

若無[自籌款]，決標後中央補助款 = 決標後工程總金額 \* 中央補助比例(若有小數位數，無條件捨去)。

## 決標後地方配合款計算說明

決標後工程總金額  $\geq$  核定總金額：則決標後地方配合款 = 核定地方配合款。

決標後工程總金額  $<$  核定總金額：

若有[自籌款]，核定中央補助款 + 核定地方配合款  $\geq$  決標後工程總金額，則決標後地方配合款 = 核定中央補助款 + 核定地方配合款 - 決標後工程總金額；  
核定中央補助款 + 核定地方配合款  $<$  決標後工程總金額，則決標後地方配合款 = 決標後工程總金額 - 核定中央補助款 - 決標後工程自籌款。

## 決標後地方配合款計算說明

決標後工程自籌款 = 決標後工程總金額 - 決標後中央補助款 - 決標後地方配合款



# 工程進度管控填報金額計算公式(10/11)

## 環管署核定金額

中央補助款(單位:元)

地方配合款(單位:元)

自籌款(單位:元)

合計(單位:元)

4590000 核定中央補助款(f)

1967148 核定地方配合款(g)

22852

6580000 核定總金額(e)

## 工程決標金額

決標價(A)(單位:元)

營業稅(a1)(單位:元)  
契約書為主

保險費(a2)(單位:元)

契約書及保險證明  
(保險費以契約書為主)

建造費用(a3)(單位:元)

工程管理費(B)(單位:元)

【系統自動計算或自填(須上傳計算公式)，自填金額不可大於系統計算金額】

○ 系統計算

$(B) = (a3) * 3\%$  [建造費用(a3) < 500萬元以下]  
 $(B) = (a3) * 1.5\%$  [建造費用(a3) >= 500~2500萬元]

○ 自填

(B)自填

請選擇檔案

瀏覽檔案

新增防呆邏輯: 1.營業稅、保險費、工程管理費、空污費及設計監造費任一欄位有填寫金額大於0元，則決標價欄位為必填  
2.工程簽約實際日期有填寫，則決標價欄位為必填。

新增邏輯自填金額不可大於系統計算金額，若大於需跳警告視窗  
自填金額不可大於系統計算金額0000元

空污費(C)(單位:元)

檢據核銷

請選擇檔案

瀏覽檔案

(C)自填

檔案類型須為PDF，大小限制2MB

委外設計監造費(D)(單位:元)

設計費(d1)(單位:元)

監造費(d2)(單位:元)

委外設計監造費【須上傳佐證文件(含計算公式)】

請選擇檔案

瀏覽檔案

系統(D)=(d1)+(d2)

(d1)自填

(d2)自填

決標後工程總金額(E)(單位:元)

系統(E)=(A)+(B)+(C)+(D)

決標後中央補助款(F)(單位:元)

系統(F)=決標後工程總金額(E) >= 核定總金額(e)，則決標後中央補助款(F)=核定中央補助款(f)

系統(F)=決標後工程總金額(E) < 核定總金額(e)

➢ 若有[自籌款]核定中央補助款(f)+核定地方配合款(g) >= 決標後工程總金額(E)，則決標後中央補助款(F)=核定中央補助款(f)；  
核定中央補助款(f)+核定地方配合款(g) < 決標後工程總金額(E)，則決標後中央補助款(F)=決標後工程總金額(E) \* 中央補助比例 (若有小數位數，無條件捨去)

➢ 若無[自籌款]決標後中央補助款(F)=決標後工程總金額(E) \* 中央補助比例 (若有小數位數，無條件捨去)

決標後地方配合款(G)(單位:元)

系統(G)= [決標後工程總金額(E) >= 核定總金額(e)]，則決標後地方配合款(G)=核定地方配合款(g)

系統(G)=決標後工程總金額(E) < 核定總金額(e)

➢ 若有[自籌款]核定中央補助款(f)+核定地方配合款(g) >= 決標後工程總金額(E)，則決標後地方配合款(G)=核定地方配合款(g)

核定中央補助款(f)+核定地方配合款(g) < 決標後工程總金額(E)，則決標後地方配合款(G)=決標後工程總金額(E)-決標後中央補助款(F)

➢ 若無[自籌款]決標後地方配合款(G)=決標後工程總金額(E)-決標後中央補助款(F)

決標後自籌款(H)(單位:元)

系統(H)=決標後工程總金額(E)-決標後中央補助款(F)-決標後地方配合款(G)

## 中央補助比例

財力級次	中央補助比例	縣市別
第2級	70%	新北市、臺中市
第3級	74%	桃園市、臺南市、高雄市、基隆市、新竹縣、新竹市、金門縣
第4級	80%	宜蘭縣、彰化縣、南投縣、嘉義市
第5級	84%	苗栗縣、雲林縣、嘉義縣、屏東縣、臺東縣、花蓮縣、澎湖縣、連江縣



補助計畫專區

補助計畫線上作業

執行進度與管考回報

工程進度控管填報

工程進度控管總表

請款進度

回報期程警示設定

統計查詢

納入預算/招標/  
監造、發包

設計天數/完成  
委託設計

上網公告/標案  
編號

開標/決標/簽約

開工/進度/竣  
工/驗收

核定金額/決標  
金額/變更情形

相關聯絡電話

全部收合

儲存

相關聯絡電話

承辦單位 (承辦單位-系統自帶可提供修改)

單位名稱

宜蘭縣政府

單位電話

聯絡人

000

聯絡人手機

1111111

聯絡人EMAIL

備註說明

限100字以內

監造廠商

[完成委託設計]實際日期填寫完，[監造廠商] 相關聯絡資料欄位為必填。

廠商

聯絡人

聯絡人電話

備註說明

限100字以內

承包廠商

[工程決標]實際日期填寫完，[承包廠商]相關聯絡資料欄位為必填。

廠商

聯絡人

聯絡人電話

備註說明

限100字以內

回頂端

取消

確認送出





- 補助計畫專區
- 補助計畫線上作業
- 執行進度與管考回報
  - 工程進度控管填報
  - 工程進度控管總表
  - 請款進度
  - 回報期程警示設定
- 統計查詢

工程進度控管填報

補助年度 114-115 縣市 全部 工程進度 全部 請款方式 全部

🔍

📄

每頁 10 筆

補助年度	縣市	工程名稱	中央補助款 (千元)	工程進度	請款方式	每週填報
114-115	宜蘭縣	( 07-1-1 ) 屏東縣政府衛生局轄區衛生所廁所修繕工程	450.000	尚未執行	一次請款	<div>每週填報</div> <div>月例會承諾</div>
2024/10/08						<div>✎</div> <div>👁</div>

目前呈現 1 到 1 筆資料 (共有 1 筆資料)

< 1 >

44





## ( 02-1-2 ) 新北市政府行政大樓32樓東側設置性別友善廁所改善工程

工程進度	工程開工
應請款進度	應請領第一期款
實際請款進度	已請領第二期款

2025/11/04

防水工程施作

確核進度

☒ 是 進度確核

選擇是否通過

預定進度(%)

☒ 已儲存



04

## 請款進度填報說明





# 請款進度填報(列表頁) | 環保局權限



- 補助計畫專區
  - 補助計畫線上作業
  - 執行進度與管考回報
    - 工程進度控管填報
    - 工程進度控管總表
    - 請款進度**
    - 回報期程警示設定
  - 統計查詢

## 請款進度

補助年度  縣市

請款方式  目前應完成進度  實際完成進度



- 全部
- 尚未達請款條件
- 應請領第一期款
- 應請領第二期款
- 應請領第三期款
- 應請領第四期款

- 全部
- 尚未請款
- 已請領第一期款
- 已請領第二期款
- 已請領第三期款
- 已請領第四期款

每頁  筆

補助年度	縣市	工程名稱	中央補助款 (千元)	請款方式	目前應完成進度	實際完成進度	最後更新	請款進度
114	桃園市	( 03-1-1 ) 桃園市楊梅區戶政事務所廁所修繕工程	450.000	一次請款  	尚未達請款條件	尚未請款	2024/07/04	<a href="#">請款進度填報</a>
114	桃園市	( 03-1-2 ) 桃園市OO區工程	450.000	一次請款  	尚未達請款條件	尚未請款	2024/07/04	<a href="#">請款進度填報</a>
114	高雄市	( 06-1-1 ) 工程名稱	450.000	一次請款  	尚未達請款條件	尚未請款	2024/07/03	<a href="#">請款進度填報</a>
114	高雄市	( 06-1-2 ) 工程名稱2	450.000	一次請款  	尚未達請款條件	尚未請款	2024/07/03	<a href="#">請款進度填報</a>
				一次請款				
				三期請款				
				四期請款				

系統自動帶入決標後工程總金額換算後的中央補助款





# 請款進度填報(編輯) | 環保局權限



補助計畫專區

補助計畫線上作業

執行進度與管考回報

工程進度控管填報

工程進度控管總表

請款進度

回報期程警示設定

統計查詢

請款進度

補助年度 114-115

縣市 全部

請款方式 全部

目前應完成進度 全部

實際完成進度 全部



請款日期系統設計  
只能回填1個月內

每頁 10

補助年度 縣市

114 桃園

114 桃園

114 高雄

114 高雄

( 03-1-1 ) 桃園市楊梅區戶政事務所廁所修繕工程 (系統自帶工程編碼/工程名稱)

撥款日期

第一期

第二期

第三期

第四期

請款日期

yyyy-mm-dd

請款日期

yyyy-mm-dd

請款日期

yyyy-mm-dd

請款日期

yyyy-mm-dd

實支日期

yyyy-mm-dd

實支日期

yyyy-mm-dd

實支日期

yyyy-mm-dd

實支日期

yyyy-mm-dd

撥款金額 ( 千元 )

第一期

第二期

第三期

第四期

請款金額

請款金額

請款金額

請款金額

實支金額

實支金額

實支金額

實支金額

返回

完成

撥款完成進度

最後更新

請款進度

未請款

2024/07/04

請款進度填報

未請款

2024/07/04

請款進度填報

未請款

2024/07/03

請款進度填報

未請款

2024/07/03

請款進度填報



敬請指教

Thank You