



行政院環境保護署

Environmental Protection Administration
Executive Yuan, R.O.C. (Taiwan)

112年度「優質公廁及美質環境推動計畫」 環境衛生管理資訊系統操作教育訓練



全民綠生活



簡報大綱



- 01 系統架構及帳號申請說明
- 02 公廁工程改善補助申請說明
- 03 經常門經費補助申請說明
- 04 機具資本門補助申請說明
- 05 配合事項



系統填報操作教育訓練內容

全民綠生活

項次	課程內容	
1	系統架構及帳號申請說明	簡報說明p.4
		系統操作教學
2	公廁工程改善補助申請說明	簡報說明p.11
		系統操作教學
3	經常門經費補助申請說明	簡報說明p.22
		系統操作教學
4	機具資本門補助申請說明	簡報說明p.33
		系統操作教學
5	配合事項	簡報說明p.46



系統架構及帳號申請說明



行政院環境保護署
Environmental Protection Administration
Executive Yuan, R.O.C. (Taiwan)

全民綠生活



ESMS系統介紹

全民綠生活

- 為協助縣市能更便捷提報「優質公廁及美質環境推動計畫」補助申請，環保署於「**環境衛生管理資訊系統(ESMS)**」中建置「**優質公廁工程執行管控功能**」
- 各縣市環保局可利用系統**下載補助申請計畫書**，各單位依實際情形調整及修改後函報環保署。
- 操作手冊、教育訓練簡報、補助原則及補助申請計畫書下載位置
- ✓ **ESMS系統→首頁→綠網「檔案下載」專區**
- ✓ **綠網「檔案下載」專區**



行政院環境保護署
環境衛生管理資訊系統(ESMS)

- 歡迎您使用本專區，請使用您的用戶帳號與專用密碼登入。
- 若忘記您的密碼，請撥打客服電話。
- 補助計畫系統操作說明及相關下載文件請至**綠網「檔案下載」專區**下載。

<https://esms.epa.gov.tw/disLogin/Login.aspx>



功能架構

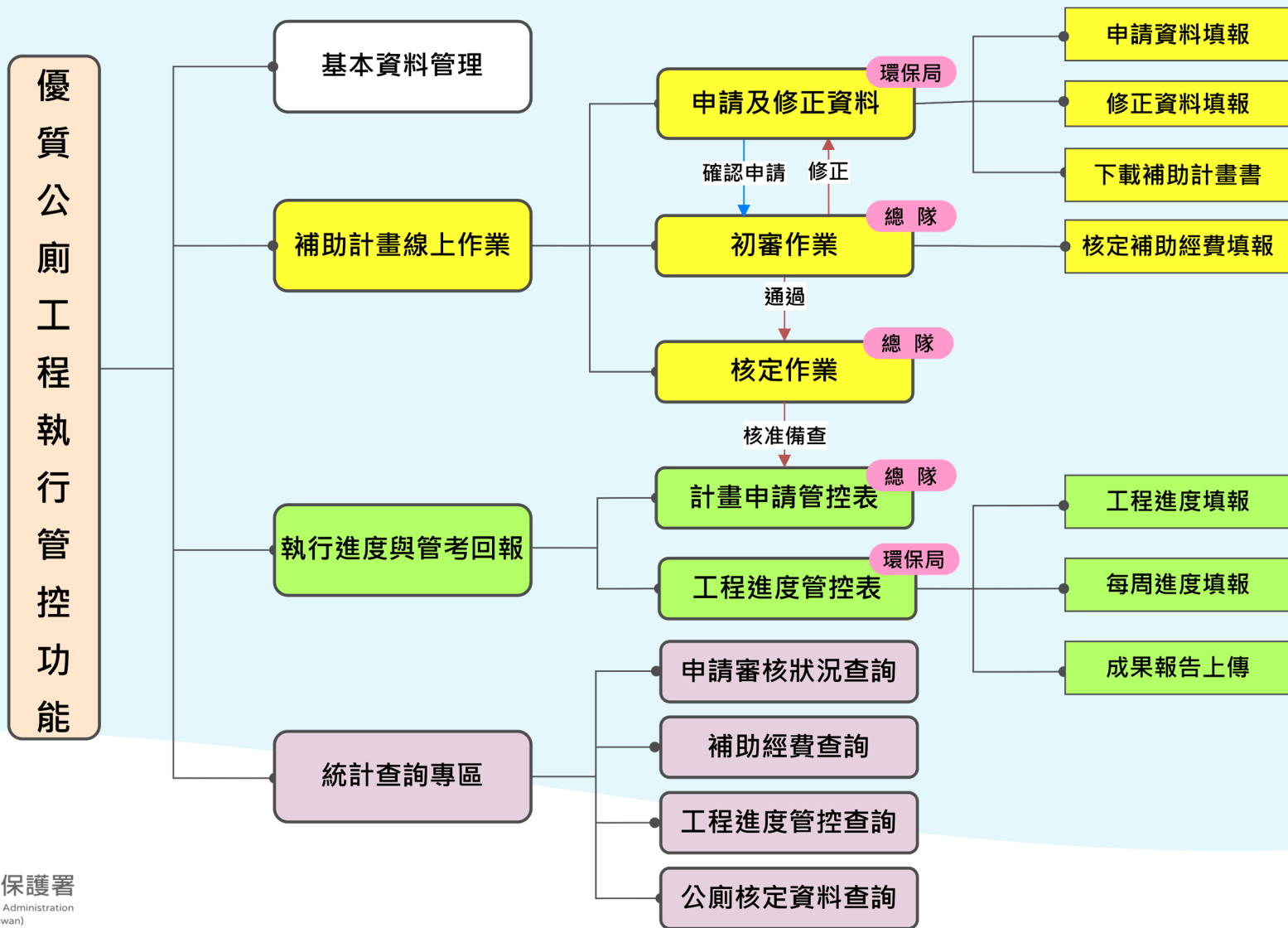



帳號申請流程(1/2)

全民綠生活



行政院環境保護署
環境衛生管理資訊系統(ESMS)

- 歡迎您使用本專區，請使用您的用戶帳號與專用密碼登入。
- 若忘記您的密碼，請撥打客服電話。
- 補助計畫系統操作說明及相關下載文件請至綠網「檔案下載」專區下載。

帳號申請連結

點選連結下載帳號申請表

☎ 客服電話 | 02-25568728

✉ 客服信箱 | keepclean@ustrust.com.tw

帳號

請輸入帳號

密碼

請輸入密碼

登入

© 行政院環保署

帳號申請表

申請單位		
一、申請情形 (請勾選)	帳 號： <input type="checkbox"/> 新增 <input type="checkbox"/> 停用 <input type="checkbox"/> 更新	
二、申請人基本資料	使用者姓名： 聯絡電話： E-mail： 使用者工作內容簡略描述： 傳真電話：	
三、需求項目權限：	<input type="checkbox"/> 各項申請權限詳見次頁 <input type="checkbox"/> 機關管理員	
申請單位審核意見：		
委辦計畫公司簽章	申請單位簽章	
<input type="checkbox"/> 本人同意系統保存本申請表填寫之相關個人基本資料。	承辦人： 科(課、股、組)長： 單位主管：	
使用人：		
計畫主持人：		
備註	1. 請 貴單位審核並簽章本系統帳號申請表，完成簽章後掃描寄至 Email 信箱 keepclean@ustrust.com.tw，如有問題需要協助 請聯繫：信諾科技有限公司 系統客服專線：(02)25568728。 2. 請申請單位確實控管帳號使用情形，若使用者職務發生異動，請 貴單位自行將該帳號「刪除」，以確保系統資訊安全。 3. 使用者應確實遵守「電腦處理個人資料保護法」規定，並保障業者隱私，不做工作執業以外之用途，對於業務上所知悉、持有之機密資料、程式、檔案及媒體等，絕對保守機密，不得對外宣洩，如有違誤願負法律上責任，離職後亦同。	

- 為落實安全資訊防護，建議使用 Google Chrome 瀏覽器開啟本網頁
- 系統網址：<https://esms.epa.gov.tw/dispLogin/Login.aspx>
- 若您輸入密碼後，無法登入網頁，可嘗試按 **ctrl+F5** 重新整理網頁(釋放chrome暫存記憶體)，重新登入系統。



帳號申請流程(2/2)

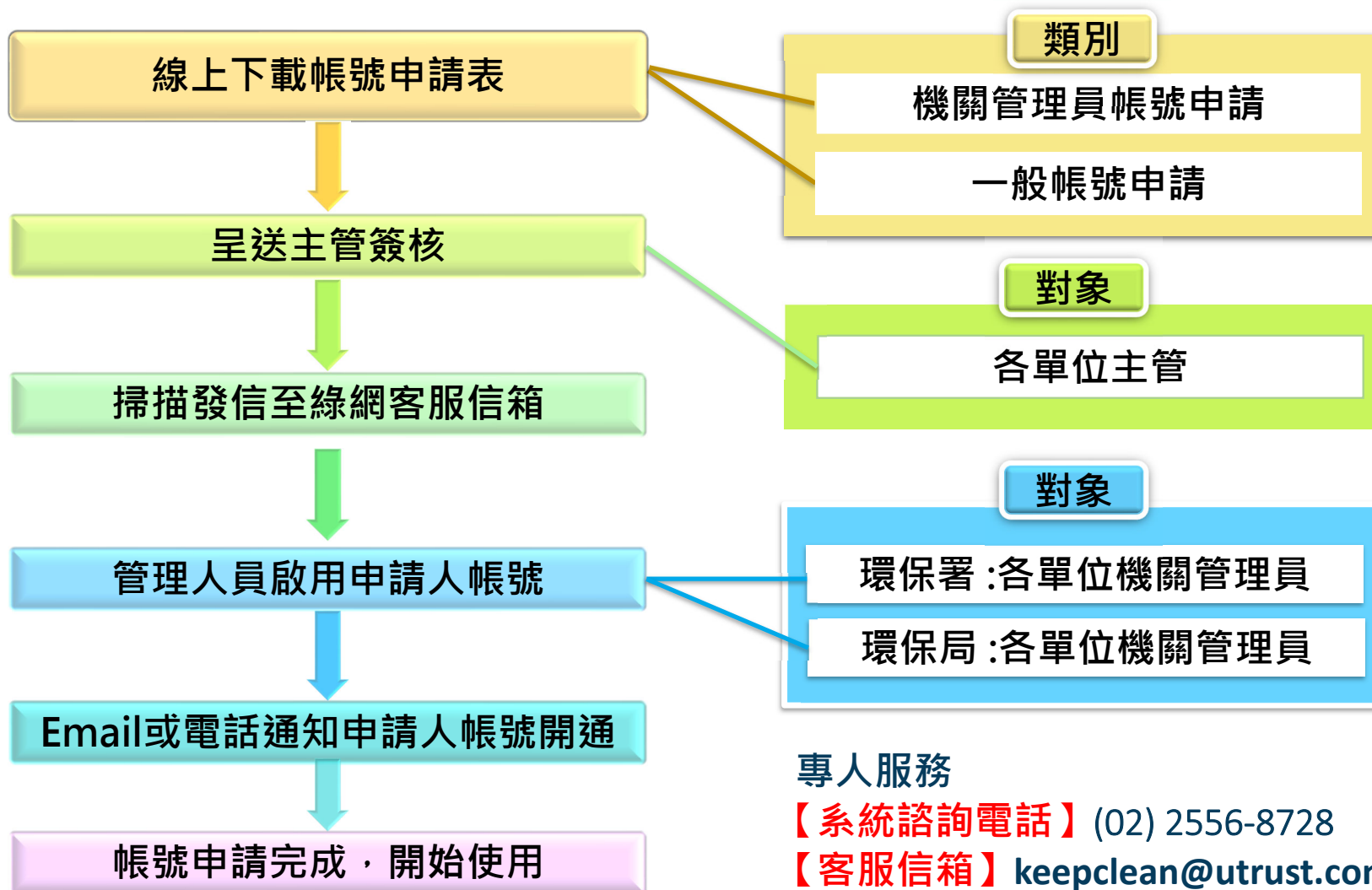

專人服務

【系統諮詢電話】 (02) 2556-8728

【客服信箱】 keepclean@ustrust.com.tw





系統登入



行政院環境保護署

環境衛生管理資訊系統(ESMS)

歡迎您使用本專區，請使用您的用戶帳號與專

- 用密碼登入。
- 若忘記您的密碼，請撥打客服電話。
- 補助計畫系統操作說明及相關下載文件請至綠網「檔案下載」專區下載。
- 帳號申請 [連結](#)

以Google Chrome開啟
<https://emms.epa.gov.tw/>

☎ 客服電話 | 02-25568728

✉ 客服信箱 | keepclean@ustrust.com.tw

帳號

請輸入帳號

密碼

請輸入密碼

輸入帳號密碼登入系統

登入

emms.ustrust.com.tw 顯示

歡迎首次登入，請立即更換新密碼

確定

1. 首次申請取得帳號密碼後，請登入後先**變更密碼**。
2. 忘記密碼，請與客服聯繫。



帳戶資料編輯

帳戶資料編輯

帳號狀態 啟用

帳號 EPB444

首次登入變更密碼

密碼

若需變更密碼，設定規則為12~14碼英文大小寫、數字及特殊符號組成【特殊符號僅能@#%^&=】混合，首次登入需要變更密碼，每90天須變更密碼且不可與前三次使用過之密碼相同。

確認密碼

所屬部門別 縣市環保局/苗栗縣環保局

所屬權限群組 資料填報

姓名 苗栗縣環保局測試

性別 女

聯絡電話

公務 手機

傳真電話

Email keepclean@ustrust.com.tw

資料送出

emms.ustrust.com.tw 顯示
更新成功，下次登入請使用新密碼登入。

確定

3

4

若需變更密碼，設定規則為12~14碼英文大小寫、數字及特殊符號組成【特殊符號僅能@#%^&=】混合，首次登入需要變更密碼，每90天須變更密碼且不可與前三次使用過之密碼相同。

6

5



02

公廁工程改善補助申請說明



行政院環境保護署
Environmental Protection Administration
Executive Yuan, R.O.C. (Taiwan)

全民綠生活



公廁補助線上申請

登入後系統畫面

基本資料管理 >

補助計畫線上作業 >

1

您好，歡迎使用

行政院環境保護署
環境衛生管理資訊系統(ESMS)

基本資料管理 >

補助計畫線上作業

申請及修正資料

2

申請及修正資料

申請及修正資料

年度 [全部] 申請項目 [全部] 狀態 [全部] 縣市 苗栗縣

查詢

每頁 10 筆

補助年度	縣市別	申請項目	申請單位	建立日期	申請日期	初審通過日期	線上申請
112	苗栗縣	經常門	苗栗縣環保局	2022/06/01			優質公廁及美質環境推動計畫機具資本門補助申請 優質公廁及美質環境推動計畫經常門經費補助申請 優質公廁及美質環境推動計畫機具資本門補助申請 公廁改善暨提升公廁推動計畫補助申請

目前呈現 1 到 1 筆資料

回頂端

3

4



申請修繕公廁總表(2/3)

112年修繕公廁總表 新增/編輯

申請公廁項目

級別 **指定申請改善公廁**

指定申請改善公廁:針對轄內主管機關為縣市政府之「未達特優級」公廁,且未達特優

改善名 **綠網列管資料**

第一級

第二級 需求單位

第三級

(體育

第四級 列管編號(須以座為單位填

寫)

第五級

公廁名稱

公廁評等

公廁類型

區域(鄉鎮+村里)

4 公廁資料請依綠網列管公廁資料(實際情形)進行填報

填報資料

地點

管理單位

土地所屬單位

廁齡

申請廁間數-小

申請廁間數

裝設扶手數量數-蹲式廁間

裝設扶手數量數-坐式廁間

補助/配合款

備註

中央補助比例最高為85%或補助金額0千元取較小值,目前中央補助款最高金額為0.00千元,

中央補助款(千元) 0.000 地方配合(千元) 0.000

5 請依實際申請需求進行填報

修繕公廁總表儲存後開放 修繕公廁總表儲存後開放 所有表單確認後開放

初審通過後開放 初審通過後開放

資料存檔

資料存檔

OK

7

8.區域

苗栗市

K040000094 假日之森 1 男廁

6

儲存



申請修繕公廁總表(3/3)

全民綠生活

112年修繕公廁總表

1.級別	線網列管資料(既有列管公廁請於申請階段將實際正確資料於線網更新)													填報資料				新增	
	2.需求單位	3.規劃書編號	4.列管編號(須以座為單位填寫)	5.公廁名稱	6.公廁評等	7.公廁類型	8.區域(鄉鎮+村里)	9.既有廁間數(單位:間)				10.地點	11.管理單位	12.土地所屬單位	13.廁齡	14.申請廁間數(單位:間)			
								小便斗數	蹲式廁間	坐式廁間	合計廁間					小便斗數	蹲式廁間	坐式廁間	合計廁間
指定申請改善公廁	1	K040000094	假日之森	1	男廁			0	0	0	0				0	0	0	0	

指定申請改善公廁	苗栗縣政府	5	K010000236	巨蛋體育館-西門南側館外	1	混和廁	苗栗市福麗里	6	4	2
----------	-------	---	------------	--------------	---	-----	--------	---	---	---

備註:

- [4]列管編號請以座為單位填寫，請依照現場實際座數分別列管後進行申請。
- [5]、[6]、[7]、[8]、[9]，請依照現場各座公廁情形修正線網列管資料後再進行申請，於線上申請時請以線網資料為主。
- [10]請以處為單位進行填寫(如XX公園、XX圖書館)
- 若預計於修繕後將改變列管公廁公廁類型(如原男廁改為性別友善廁所或無障礙廁所)，請於[7]先填寫預計改善後之公廁類型，並於備註欄說明。
- 申請廁間數為修繕後廁間數，將以作為補助經費上限依據。

回頂端

返回列表

儲存



資料存檔

「修繕公廁總表」如有更改請重新確認並送出「申請施作項目基本資料」及「申請公廁地址資料」

OK

5.申請廁間數為修繕後廁間數，將以作為補助經費上限依據。



申請施作項目基本資料

3. 進入申請施作項目基本資料填寫 1

承辦聯絡資料 ✓已完成填寫	申請修繕公廁總表 ✓已完成填寫	申請施作項目基本資料 ✗尚未儲存	申請修繕場址資料 ✗尚未儲存	總經費規劃表 ○所有表單確認後開放	工程進度控管表 ○初審通過後開放	各月累計分配表 ○初審通過後開放	財務計畫檢核基礎表 ○初審通過後開放	附件表單 ○初審通過後開放
------------------	--------------------	---------------------	-------------------	----------------------	---------------------	---------------------	-----------------------	------------------

苗栗縣申請單位基本資料 2

序列	級別	規劃書編號	申請單位	聯絡人	職稱	聯絡電話	處	座
1	指定申請							
2	指定申請							
3	指定申請							
4	指定申請							
5	指定申請改善公廁						1	1

確核事項

確核事項若點選「否」，請說明原因。

1. 是否能按照原則規定期程執行

2. 確認本次申請公廁皆為公有地

3. 是否能於同座公廁(指男廁、女廁、性別友善廁、混合廁)坐蹲便器比率達2:3或以上

4. 坐、蹲式廁間需裝設扶手

資料存檔 4

OK

3

回頂端 返回列表 儲存



申請修繕場址資料

全民綠生活

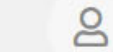

承辦聯絡資料

✓已完成填寫



申請修繕公廁總表

✓已完成填寫



申請施作項目基本資料

✓已完成填寫



申請修繕場址資料

✗尚未儲存

4. 進入申請修繕場址資料填寫

1

總經費規劃表

⊙所有表單確認後開放

工程進度控管表

⊙初審通過後開放

各月累計分配表

⊙初審通過後開放

財務計畫檢核基礎表

⊙初審通過後開放

附件表單

⊙初審通過後開放

申請公廁修繕場址資料

申請級別指定申請改善公廁

申請級別指定申請改善公廁

規劃書編號:1

列管編號:K040000094

公廁名稱:假日之森

公廁地址:

廁間類型:男廁

現況說明(需修繕部分)

現況說明(需修繕部分)

整體外觀照片(新建請提供場址照片)

備註:

- 1.請附上完整外觀照片及內部格局照片
- 2.若為室內公廁則提供該座廁所入口照片
- 3.請上傳1~3張照片檔案類型須為pdf、jpg、png，大小限制為2MB
- 4.若需變更照片，請重新上傳

請選擇檔案 (選取檔案時點選Shift可選擇多個檔案)

需改善部分照片(新建請提供場址照片)

備註:

- 1.請至少各提供1張蹲坐廁間內照片
- 2.請依現況說明提及須改善部分提供照片
- 3.請上傳3張照片檔案類型須為pdf、jpg、png，大小限制為2MB 4.若需變更照片，請重新上傳

請選擇檔案 (選取檔案時點選Shift可選擇多個檔案)

需改善部分照片說明

儲存

3

回頂端

返回列表

儲存

5

資料存檔

資料存檔。

OK

4

資料存檔

資料存檔

OK

6

申請修繕場址資料

✓已完成填寫

最下方有申請修繕場址資料頁面【儲存】點選後，上方申請修繕場址資料會跳出已完成填寫



總經費規劃表

1

5. 進入總經費規劃表填寫

承辦聯絡資料 已完成填寫

申請修繕公廁總表 已完成填寫

申請施作項目基本資料 已完成填寫

申請修繕場址資料 已完成填寫

總經費規劃表 尚未送出

工程進度控管表 初審通過後開放

各月累計分配表 初審通過後開放

財務計畫檢核基礎表 初審通過後開放

附件表單 初審通過後開放

總經費規劃表

推動單位	級別	中央補助款(單位：千元)	地方配合款(單位：千元)	合計(單位：千元)	中央補助比例	備註
苗栗縣	指定申請改善公廁	255.000	45.000	300.000		
	合計	255.000	45.000	300.000		

2

資料存檔

表單已送出初審

完成

審查開始前皆可「抽回」案件進行修正



申請表下載(1/2)

全民綠生活

回補助計畫線上作業頁面

申請及修正資料

基本資料管理

補助計畫線上作業

申請及修正資料

年度 [全部] 申請項目 [全部] 狀態 [全部] 縣市 苗栗縣

查詢

每頁 10 筆

優質公厕及美質環境推動計畫經常門經費補助申請 線上申請

補助年度	縣市別	申請項目	申請單位	建立日期	申請日期	初審通過日期	核定通過日期	案件狀態	
112	苗栗縣	經常門	苗栗縣環保局	2022/06/01				填寫中	刪除 編輯 檢視
112	苗栗縣	機具	苗栗縣環保局	2022/06/01	2022/06/01			確認申請	撤回 檢視 申請表下載
112	苗栗縣	公廁	苗栗縣環保局	2022/06/01	2022/06/02			確認申請	撤回 檢視 申請表下載

目前呈現 1 到 3 筆資料

回頂端

申請表下載

撤回：開放申請期，案件已確認申請，尚未收件審查前，可撤回。
 刪除：開放申請期，尚未確認送出的案件，可刪除。
 檢視：可查看填報資料。



申請表下載(2/2)

申請及修正資料

年度 [全部] 申請項目 [公廁] 狀態 [全部] 縣市 [宜蘭縣]

公廁工程申請階段可下載供縣市簽核用表單

每頁 10 筆

補助年度	縣市別	申請項目	申請單位	建立日期	申請日期	初審通過日期	核定通過日期	案件狀態	
112	宜蘭縣	公廁	宜蘭縣環保局	2022/05/03	2022/05/03			初審中	檢視 申請表下載



一、申請修繕公廁總表 (請以座數為單位進行填寫，勿將多個編號填於同一列)

1. 類別	原列管資料(既有列管公廁補於申請階段將實際正確資料於綠網更新)										填報資料										備註: 1. 檢附計畫書圖說及估列進行施工 2. 若將列管廁所類型(如座便器為男廁、座便器為複別座男廁、特殊座便器)針對座便器管以預計修繕之公廁類型為主				
	2. 需求單位	3. 規劃書編號(原以座為單位填寫)	4. 列管編號(原以座為單位填寫)	5. 公廁名稱	6. 公廁評等	7. 公廁類型	8. 區域(鄉鎮+村里)	9. 既有廁間數(單位:間)				10. 地點	11. 管理單位	12. 土地所屬單位	13. 廁齡	14 申請廁間數(單位:間)				15 裝設洗手數量		16 申請經費(單位:千元)			
								小便斗數	蹲式廁間	坐式廁間	合計廁間					小便斗數	蹲式廁間	坐式廁間	合計廁間	蹲式廁間		坐式廁間	中央補助款	地方配合款	合計
一	需求單位	1	列管編號	公廁名稱	1	男廁、複和廁	區域(鄉鎮+村里)	2	2	2	6	地點	管理單位	土地所屬單位	5	2	2	2	6	2	2	30.000	20.000	50.000	
合計															2	2	2	6	2	2	30.000	20.000	50.000		

四、112 年度「優質公廁及美質環境推動計畫」公廁工程改善補助總經費規劃表 單位：千元

推動單位	級別	中央補助款	地方配合款	合計	中央補助比例	備註
花蓮縣	指定申請改善公廁	1300.000	276.471	1576.471	82.46%	



03

經常門經費補助申請說明



行政院環境保護署
Environmental Protection Administration
Executive Yuan, R.O.C. (Taiwan)

全民綠生活



經常門經費線上申請

全民綠生活

登入系統畫面

STEP1

您好，歡迎使用
行政院環境
衛生管

1

2

3

4

基本資料管理 >

補助計畫線上作業 >

申請及修正資料

申請及修正資料

年度 [全部] 申請項目 [全部] 狀態 [全部] 縣市 苗栗縣

查詢

目前沒有資料

優質公廁及美質環境推動計畫經常門經費補助申請 線上申請

回頂端



承辦聯絡資料

承辦聯絡資料

×尚未填寫

1. 進入補助計畫承辦聯絡資料填寫 1

清潔維護經費申請表	天災復原或環境整潔經費申請表	委辦經費詳細說明表	總經費規畫表	各月請款分配表	財務計畫檢核基礎表	附件表單
○	○	○	○申請表填寫後開放	○初審通過後開放	○初審通過後開放	○初審通過後開放

承辦聯絡資料填寫後開放 承辦聯絡資料填寫後開放 承辦聯絡資料填寫後開放

承辦聯絡資料

縣市別

業務承辦人

02-25568728

keepclean@ustrust

財力等級 第五級

職稱

系統自動依帳號判定：自動顯示財力等級

各直轄市及縣(市)政府財力級次：

- 第2級：新北市、桃園市
- 第3級：臺中市、臺南市、高雄市、新竹縣、新竹市、嘉義市、金門縣
- 第4級：宜蘭縣、彰化縣、南投縣、雲林縣、基隆市
- 第5級：苗栗縣、嘉義縣、屏東縣、臺東縣、花蓮縣、澎湖縣、連江縣

儲存成功

OK

回頂端
返回列表
儲存



清潔維護經費申請表(1/2)

2. 進入清潔維護經費申請表填寫 1

承辦聯絡資料 已完成填寫

清潔維護經費申請表 尚未填寫

天災復原或環境整潔經費申請表 尚未填寫

委辦經費詳細說明表 申請表填寫後開放

總經費規畫表 初審通過後開放

各月請款分配表 初審通過後開放

財務計畫檢核基礎表 初審通過後開放

附件表單 初審通過後開放

公廁清潔維護經常門經費申請表

苗栗縣執行公廁管理維護費用明細表(指定申請項目)

請依序填列

單位：千元

項目	數量	單價(千元)	小計(千元)	中央補助款(環保署)(千元)	地方配合款(配合環保署)(千元)	總經費合計(千元)	備註(最多20字)
人力費用	20 人月	30	600.000	100	120	600.000	
業務費	1 式	900	900.000		180	900.000	
合計			1,500.000		300.000	1,500.000	

資料存檔

資料存檔

OK

- 申請推動高齡友善化公廁改善
- 公廁分級標籤及公廁QRcode告示牌補助

回頂端

返回列表

資料暫存

儲存



清潔維護經費申請表(2/2)

系統自動依財力等級中央補助比例及各直轄市及縣(市)政府補助上限取較小值

- 1,400千元：澎湖縣、金門縣、連江縣
- 1,600千元：宜蘭縣、新竹縣、苗栗縣、雲林縣、屏東縣、花蓮縣、臺東縣、基隆市、新竹市、嘉義市
- 1,800千元：嘉義縣、南投縣
- 2,000千元：彰化縣
- 2,400千元：桃園市
- 3,200千元：新北市、臺中市、臺南市、高雄市

系統防呆設計

承辦聯絡資料 已完成填寫

清潔維護經費申請表 暫存

天災復原或環境整潔經費申請表 尚未填寫

委辦經費詳細說明表 尚未填寫

總經費規畫表 申請表填寫後開放

各月請款表 初審通過後開放

請依序填列

- 申請推動高齡友善化公廁改善
 - 苗栗縣推動高齡友善化公廁改善費用明細表(業務費)

公廁分級標籤及公廁QRcode告示牌補助

- 苗栗縣公廁分級標籤及公廁QRcode告示牌補助費用明細表(業務費)

項目	數量	單價(千元)	小計(千元)	中央補助款(環保署)(千元)	地方配合款(配合環保署)(千元)	總經費(千元)
坐式廁間裝設扶手						
蹲式廁間裝設扶手						
坐公廁分級標籤及QRcode告示牌	20 (個)	0.200	4.000	3.200	0.800	
合計			4.000	3.200	0.800	

資料存檔

資料存檔。

OK



天災恢復或環境整潔經費申請表

全民綠生活

承辦聯絡資料 已完成填寫

清潔維護經費申請表 已完成填寫

天災復原或環境整潔經費申請表 尚未填寫

3. 進入天災恢復或環境整潔經費申請表填寫

1

系統自動依財力等級中央補助比例及各直轄市及縣(市)政府補助上限取較小值

- 900千元：新竹縣、苗栗縣、南投縣、雲林縣、嘉義縣、花蓮縣、澎湖縣、嘉義市、金門縣、連江縣、臺東縣
- 1,100千元：桃園市、宜蘭縣、彰化縣、屏東縣、新竹市
- 1,400千元：基隆市
- 1,800千元：新北市、臺中市
- 2,200千元：高雄市
- 3,000千元：臺南市

系統防呆設計

苗栗縣登革熱空屋空地或其他環境衛生抽複查作業費用明細表(指定申請項目)

請依序填列

2

天災後環境復原僱工及機具租用補助

登革熱所需僱工補助

天災復原或環境整潔維護之加班費、差旅費用明細表

苗栗縣天災復原或環境整潔維護之加班費、差旅費用明細表(獨立項目,不得列入委辦及與其他工項勾支)

項目	數量	單價(千元)	小
僱工		6.000	

單位：千元

配合環保署)(千元)	總經費合計(千元)	備註(最多20字)
6.000	60.000	

資料存檔

資料存檔

OK

資料暫存

儲存

5

3

4

天災後環境復原僱工及機具租用補助

登革熱所需僱工補助

天災復原或環境整潔維護之加班費、差旅費用明細表



委辦經費詳細說明表(1/2)

4. 進入委辦經費詳細說明表填寫

承辦聯絡資料 ✓已完成填寫	清潔維護經費申請表 ✓已完成填寫	天災復原或環境整潔經費申請表 ✓已完成填寫	委辦經費詳細說明表	總經費規畫表 ✗尚未送出	各月請款分配表 ○初審通過後開放	財務計畫檢核基礎表 ○初審通過後開放	附件表單 ○初審通過後開放
------------------	---------------------	--------------------------	------------------	-----------------	---------------------	-----------------------	------------------

委辦經費詳細說明表

請輸入委辦案名稱 新增委辦案

112年度環境衛生維護及災後復原計畫

對應補助項目	類別	工項名稱	中央補助款 (環保署)	地方配合款 (配合環保署)	總經費合計	經費計算說明	管理
無資料							

刪除委辦案 新增委辦案內容

回頂端 返回列表



委辦經費詳細說明表(2/2)

委辦項目 新增/編輯

依補助需求依序填寫

申請委辦項目

對應補助項目

類別

工項名稱

經費計算說明

公廁管理維護-人力費用

公廁管理維護-人力費用

112年度環境衛生維護及災後復原計畫

刪除委辦案

新增委辦案內容

對應補助項目	類別	工項名稱	中央補助款 (環保署)	地方配合款 (配合環保署)	總經費合計	經費計算說明	管理
公廁管理維護-人力費用	人力費	維護人員	500.000	100.000	600.000	50人月	編輯 刪除
公廁管理維護-差旅費	人力費	維護人員差旅費用	720.000	180.000	900.000	10人月	編輯 刪除
坐式廁間裝設扶手	業務費	裝設扶手	2.400	0.800	3.200	含安裝費用0.8千元	編輯 刪除
蹲式廁間裝設扶手	業務費	裝設扶手	2.400	0.800	3.200	含安裝費用0.8千元	編輯 刪除
公廁分級標籤及QRcode告示牌	業務費	告示牌	3.200	0.800	4.000	200元/式	編輯 刪除
登革熱空屋空地或其他環境衛生抽複查作業-人力費用	人力費	抽複查作業一式	160.000	40.000	200.000		編輯 刪除
登革熱空屋空地或其他環境衛生抽複查作業-業務費用	業務費	抽複查作業一式	240.000	60.000	300.000		編輯 刪除
天災後環境復原僱工	人力費	天災後雇工費用	8.000	2.000	10.000		編輯 刪除
天災後環境復原機具租用	人力費	天災後環境復原機具租用費用	10.000	6.000	16.000	8000元/天	編輯 刪除
登革熱所需僱工	人力費	登革熱雇工			30.000		編輯 刪除

4



5

回頂端 返回列表



總經費規劃表

承辦聯絡資料

✓已完成填寫

清潔維護經費申請表

✓已完成填寫

天災復原或環境整潔經費申請表

✓已完成填寫

委辦經費詳細說明表

○初審通過後開放

總經費規劃表

✗尚未送出

5. 進入總經費規劃表填寫 **1**

系統自動帶出 附件表單

112年度「優質公廁及美質環境推動計畫」經常門總經費規劃表 單位：千元

推動單位	類別	執行項目	中央補助款 (環保署)	地方配合款 (配合環保署)	總經費	備註
苗栗縣	公廁清潔維護經常門經費申請表	公廁管理維護費用	1220.000	280.000	1500.000	<input type="text"/>
		推動高齡友善化公廁改善	4.800	1.600	6.400	<input type="text"/>
		公廁分級標籤及QRcode告示牌補助	3.200	0.800	4.000	<input type="text"/>
	天災復原或環境整潔經常門經費申請表	革熟空屋空地抽複查作業	400.000	100.000	500.000	<input type="text"/>
		天災後環境復原僱工及機具租用補助	18.000	8.000	26.000	<input type="text"/>
		登革熱所需僱工補助	24.000	6.000	30.000	<input type="text"/>
		天災復原或環境整潔維護之加班費、差旅費用	5.400	6.600	12.000	<input type="text"/>
合計		1675.400	403.000	2078.400	<input type="text"/>	

資料存檔

表單已送出初審。

完成

審查開始前皆可「抽回」案件進行修正

-
-
-
-



申請表下載(1/2)

全民綠生活

回補助計畫線上作業頁面

基本資料管理

補助計畫線上作業

申請及修正資料

申請及修正資料

年度 [全部] 申請項目 [全部] 狀態 [全部] 縣市 苗栗縣

查詢

每頁 10 筆

優質公厕及美質環境推動計畫經常門經費補助申請 線上申請

補助年度	縣市別	申請項目	申請單位	建立日期	申請日期	初審通過日期	核定通過日期	案件狀態	
112	苗栗縣	經常門	苗栗縣環保局	2022/06/01	2022/06/02			確認申請	抽回 檢視 申請表下載
112	苗栗縣	機具	苗栗縣環保局	2022/06/01	2022/06/01			初審中	檢視 申請表下載
112	苗栗縣	公厕	苗栗縣環保局	2022/06/01	2022/06/02	2022/06/02		初審完成	檢視 申請表下載

申請表下載

抽回：開放申請期，案件已確認申請，尚未收件審查前，可抽回。

刪除：開放申請期，尚未確認送出的案件，可刪除。

檢視：可查看填報資料。



申請表下載(2/2)

申請及修正資料

年度: [查詢] 申請項目: 經常門 狀態: 確認申請 縣市: 基隆市

經常門申請階段可下載供縣市簽核用表單

每頁 10 筆

補助年度	縣市別	申請項目	申請單位	建立日期	申請日期	初審通過日期	核定通過日期	案件狀態	
112	基隆市	經常門	信諾科技	2022/03/28				確認申請	<input type="button" value="抽回"/> <input type="button" value="檢視"/> <input type="button" value="申請表下載"/>



一、公廁清潔維護經常門經費申請表

(一) 高雄市執行公廁管理維護費用明細表(必申請項目) 單位:千元

項目	數量	單位	單價	中央補助款 (環保署)	地方配合款 (配合環保署)	總經費合計	備註
人力費用	100	人月	50.000	1000.000	4000.000	5000.000	
業務費				0.000	0.000	0.000	
合計				1000.000	4000.000	5000.000	

二、天災復原或環境整潔經常門經費申請表

(一) 高雄市登革熱空屋空地或其他環境衛生抽複查作業費用明細表(必申請項目) 單位:千元

項目	數量	單位	單價	中央補助款 (環保署)	地方配合款 (配合環保署)	總經費合計	備註
人力費用	2	人月	1.000	1.000	1.000	2.000	
業務費用				0.000	0.000	0.000	
合計				1.000	1.000	2.000	

四、112 年度「優質公廁及美質環境推動計畫」經常門補助總申請經費表

單位:千元

推動單位	類別	執行項目	中央補助款 (環保署)	地方配合款 (配合環保署)	總經費	備註
高雄市	公廁清潔維護 經常門經費申請表	公廁管理維護費用	1000.000	4000.000	5000.000	
		推動高齡友善化公廁改善	1000.000	2000.000	3000.000	
		公廁分級標籤及 QRcode 告示牌補助	100.000	400.000	500.000	
	天災復原或環境整潔 經常門經費申請表	登革熱空屋空地或其他環境衛生抽複查作業	1.000	1.000	2.000	
		天災後環境復原僱工及機具租用補助	10.000	10.000	20.000	
		登革熱所需僱工補助	0.000	0.000	0.000	
		天災復原或環境整潔維護之加班費、差旅費用	0.000	0.000	0.000	
	合計		2111.000	6411.000	8522.000	



機具資本門補助申請說明



行政院環境保護署
Environmental Protection Administration
Executive Yuan, R.O.C. (Taiwan)

全民綠生活



機具資本門線上申請

全民綠生活

登入後系統畫面

- 基本資料管理 >
- 補助計畫線上作業 >

1

您好，歡迎使用
行政院環境衛生管理資訊系統

- 基本資料管理 >
- 補助計畫線上作業 >
- 申請及修正資料

2

申請及修正資料

年度 [全部] 申請項目 [全部] 狀態 [全部] 縣市 苗栗縣

每頁 10 筆

補助年度	縣市別	申請項目	申請單位	建立日期	申請日期	初審通過日期	狀態
112	苗栗縣	經常門	苗栗縣環保局	2022/06/01			線上申請

目前呈現 1 到 1 筆資料

回頂端

3

- 優質公廁及美質環境推動計畫機具資本門補助申請
- 優質公廁及美質環境推動計畫經常門經費補助申請
- 優質公廁及美質環境推動計畫機具資本門補助申請
- 公廁改善暨提升公廁推動計畫補助申請

4



承辦聯絡資料

1. 進入補助計畫承辦聯絡資料填寫

承辦聯絡資料

▲ 尚未填寫完整

總經費規劃表

各月請款分配表

財務計畫檢核基礎表

附件表單

初審通過後開放

初審通過後開放

初審通過後開放

承辦聯絡人填寫後開放 申請機具總表填寫後開放 申請機具總表填寫後開放 申請機具總表填寫後開放 申請機具總表填寫後開放

< 返回

承辦聯絡資料

申請機具總表

基本資料

既有情形調查表

機具資本門使用

總經費規劃表

✓ 已完成填寫

▲ 尚未填寫完整

112年申請機具總表

備註：
 * 1針對申請清淨車及抓斗車之單位，需填寫詳細資料。
 * 2車輛補助最需補助為1開始排列（不能有空白）
 * 若申請單位為鄉/鎮/區公所，修正規劃書時請注意。
 * 針對清淨車及抓斗車須逐輛進行填報。

儲存成功

OK

財力等級

第五級

系統自動依帳號判定：自動顯示財力等級
 各直轄市及縣(市)政府財力級次：

- 第2級：新北市、桃園市
- 第3級：臺中市、臺南市、高雄市、新竹縣、新竹市、嘉義市、金門縣
- 第4級：宜蘭縣、彰化縣、南投縣、雲林縣、基隆市
- 第5級：苗栗縣、嘉義縣、屏東縣、臺東縣、花蓮縣、澎湖縣、連江縣

回頂端

返回列表

資料儲存



申請機具總表(1/4)

< 返回

<p>承辦聯絡資料</p> <p>✓已完成填寫</p>	<p>申請機具總表</p> <p>⚠尚未填寫完整</p>	<p>基本資料</p> <p>⊖</p> <p>申請機具總表填寫後開放</p>	<p>既有情形調查表</p> <p>⊖</p> <p>申請機具總表填寫後開放</p>	<p>機具資本門使用計畫</p> <p>⊖</p> <p>申請機具總表填寫後開放</p>	<p>總經費規劃表</p> <p>⊖</p> <p>申請機具總表填寫後開放</p>	<p>各月請款分配表</p> <p>⊖初審通過後開放</p>	<p>財務計畫檢核基礎表</p> <p>⊖初審通過後開放</p>	<p>附件表單</p> <p>⊖初審通過後開放</p>
-----------------------------	------------------------------	---	--	--	---	--------------------------------	----------------------------------	-----------------------------

2.進入申請機具總表填寫 1

112年申請機具總表

備註：

- * 1針對申請清溝車及抓斗車之單位，需填寫規劃書中「三、核定車輛既有情形調查表」、「四、機具資本門使用計畫」之詳細資料。
- * 2車輛補助最需要補助為1開始排列（不能有重複名次）。
- * 若申請單位為鄉/鎮/區公所，修正規劃書時需填寫「附件表單1、大型機具聯名使用聲明書」。
- * 針對清溝車及抓斗車須逐輛進行填報。

2
新增

↶ 回頂端
⏪ 返回列表
💾 資料儲存



申請機具總表(2/4)

行政院環境保護署
環境衛生管理資訊系統(ESM)

申請項目

機具類別	車輛補助
項目	抓斗車
受補助單位	鄉鎮市(區)清潔隊 苗栗市
規劃書編號	1
規格	8.5 噸以上

申請金額(單位:千元)

申請金額 A*B=C	申請數量(A) 1	申請單價(B) 3400
申請合計(C) : 3,400.000		
補助/配合款 D+E=F=C	中央補助款(D) 2890	地方配合款(E) 510
合計(F) : 3,400.000		

備註：
* 1針對申請
* 2車輛補助
* 若申請單
* 針對清潔

系統自動依機具類別/依財力分級-中央補助比例判定：
 抓斗車「中央補助金額」上限以300萬元/輛
 清溝車「中央補助金額」上限以450萬元/輛
 消毒車「中央補助金額」上限以200萬元/輛
 小型機具類型：「中央補助金額」上限3萬元/輛

關閉 儲存





申請機具總表(3/4)

< 返回

承辦聯絡資料 ✓ 已完成填寫	申請機具總表 ⚠ 尚未填寫完整	基本資料 ⚠ 尚未填寫完整	既有情形調查表 ⚠ 尚未填寫完整	機具資本門使用計畫 ⚠ 尚未填寫完整	總經費規劃表 ○ 初審通過後開放	各月請款分配表 ○ 初審通過後開放	財務計畫檢核基礎表 ○ 初審通過後開放	附件表單 ○ 初審通過後開放
-------------------	--------------------	------------------	---------------------	-----------------------	---------------------	----------------------	------------------------	-------------------

112年申請機具總表

新增

機具類別	項目	受補助單位	規劃書編號	申請機具	品項	規格	申請金額(單位:千元)					
							申請數量(A)	申請單價(B)	申請合計(C) A*B=C	中央補助款(D)	地方配合款(E)	合計(F) D+E=F=C
車輛補助	抓斗車	苗栗市清潔隊	1			8.5噸以上	1	3,400.000	3,400.000			

目前呈現 1 到 1 筆資料

備註：

- * 1針對申請清潔車及抓斗車之單位，需填寫規劃書中「三、核定車輛既有情形調查表」、「四、機具資本門使用計畫」之詳細資料。
- * 2車輛補助最需要補助為1開始排列（不能有重複名次）。
- * 若申請單位為鄉/鎮/區公所，修正規劃書時需填寫「附件表單1、大型機具聯名使用聲明書」。
- * 針對清潔車及抓斗車須逐輛進行填報。

回頂端

返回列表

資料儲存

✖

儲存失敗

排序值需大於0且不可重複

OK



申請機具總表(4/4)

< 返回

<p>承辦聯絡資料</p> <p>✓已完成填寫</p>	<p>申請機具總表</p> <p>⚠尚未填寫完整</p>	<p>基本資料</p> <p>⚠尚未填寫完整</p>	<p>既有情形調查表</p> <p>⚠尚未填寫完整</p>	<p>機具資本門使用計畫</p> <p>⚠尚未填寫完整</p>	<p>總經費規劃表</p> <p>⚠尚未填寫完整</p>	<p>各月請款分配表</p> <p>🕒初審通過後開放</p>	<p>財務計畫檢核基礎表</p> <p>🕒初審通過後開放</p>	<p>附件表單</p> <p>🕒初審通過後開放</p>
-----------------------------	------------------------------	----------------------------	-------------------------------	---------------------------------	------------------------------	--------------------------------	----------------------------------	-----------------------------

112年申請機具總表

新增 **7**

機具類別	項目	受補助單位	規劃書編號	申請機具	品項	規格	申請金額(單位:千元)									
							申請數量(A)	申請單價(B)	申請合計(C)	中央補助款(D)	地方配合款(E)	合計(F) D+E=F=C				
車輛補助					8.5噸以上	1	3,400.000	3,400.000	2,890.000	510.000	3,400.000	85%	2,890.000			

112年申請機具總表

機具	品項	規格	申請數量(A)	申請單價(B)	申請合計(C) A*B=C	中央補助款(D)	地方配合款(E)	合計(F) D+E=F=C	中央補助比例	汰換車號 (備註*1)	補助排序 (備註*2)
		8.5噸以上	1	3,400.000	3,400.000	2,890.000	510.000	3,400.000	85%		0

→往右方拉選，填入補助排序編號(備註2)

備註：
 * 1針對申請清單
 * 2車輛補助最需要補助為1開始排列（不能有重複名次）。
 * 若申請單位為鄉/鎮/區公所，修正規劃書時需填寫「附件表單1、大型機具聯名使用聲明書」。
 * 針對清溝車及抓斗車須逐輛進行填報。

回頂端 返回列表 **資料儲存**

8

申請機具總表

基本資料 既有情形調查表 機具資本門使用 總經費規劃表

✓已完成填寫

儲存

OK

9



基本資料(1/2)

承辦聯絡資料 已完成填寫

申請機具總表 已完成填寫

基本資料 尚未填寫完整

既有 尚未填寫完整

3.進入基本資料填寫 1

財務計畫檢核基礎表 初審通過後開放

附件表單 初審通過後開放

申請機具基本資料

- 清溝車 ▶
- 抓斗車
- 消毒車
- 協助天災復原
- 提升環境整潔

系統自動依申請機具總表帶出申請機具項目

— 車輛補助 – 清溝車

— 車輛補助 – 抓斗車

規畫書編號：1
受補助單位：苗栗市清潔隊

照片上傳 (檔案類型須為jpg、png，大小限制為2MB) **上傳示意圖**

請選擇檔案

規格說明

可駕駛該車輛之人員執照佐證 (檔案類型須為pdf、jpg、png，大小限制為2MB)



請選擇檔案

3

2



基本資料(2/2)

- 
 承辦聯絡資料
 ✓已完成填寫
- 
 申請機具總表
 ✓已完成填寫
- 
 基本資料
 ⚠尚未填寫完整

申請機具基本資料

- 清溝車
- 抓斗車
- 消毒車
- 協助天災復原
- 提升環境整潔

車輛

車輛

規畫書編號

受補助單位

照片上傳

請選擇

規格說明

可駕駛該

請選擇

規畫書編號: 1

受補助單位: 苗栗市海軍隊

照片上傳 (僅支援jpg、png、大小限制為2MB)

請選擇檔案



儲存成功

OK

4

刪除

儲存

資料已儲存成功

檢核表

附件表單

後開放

初審通過後開放

瀏覽檔案

瀏覽檔案



機具資本門使用計畫

承辦聯絡資料	申請機具總表	基本資料	既有情形調查表	機具資本門使用計畫	經費規劃表	各月請款分配表	財務計畫檢核基礎表	附件表單
✓已完成填寫	✓已完成填寫	✓已完成填寫	✓已完成填寫	⚠尚未填寫完整				
						⌚初審通過後開放	⌚初審通過後開放	⌚初審通過後開放

5. 進入機具資本門使用計畫填寫

1

機具資本門使用計畫

規劃書編號1 ▶

— 規劃書編號1

受補助單位：苗栗市清潔隊
受補助車輛：抓斗車*1

管理單位	苗栗市清潔隊	聯絡人	張小米	職稱	隊員
使用單位	苗栗市清潔隊	聯絡人	張大米	職稱	隊員

預計購買車輛規格
8.5公噸以上

使用內容規劃
每周出動5天及緊急出動救災搶險。

出動地點規劃
苗栗縣(市)轄區等處

出動頻率
每周出動5天

每年油資估算
2萬公升

出動控管規劃
請上傳以下所需完整說明：(檔案類型請為pdf、docx、大小限制為2MB)
1. 出動日期
2. 車輛出動日期(應詳細紀錄出動地點、出動內容、車輛編號、使用機具時間、回場日期、...、及金額等等)
3. 其他所需資料自行增加

附件.pdf
文件_compressed.pdf x

保養規劃 - 各期保養內容
每月進廠保養一次。

保養規劃 - 預計花費保養經費
8萬元/年

儲存

2

儲存成功

OK

4

3



總經費規劃表

承辦聯絡資料 已完成填寫

申請機具總表 已完成填寫

基本資料 已完成填寫

既有情形調查表 已完成填寫

機具資本門使用計畫 已完成填寫

總經費規劃表 已完成填寫

各月請款分配表 審通過後開放

財務計畫檢核基礎表 初審通過後開放

附件表單 初審通過後開放

6. 進入總經費規劃表填寫

■ 總經費規劃表 單位：千元

類別	機具類別	中央補助款	地方配合款	合計	中央補助比例	備註
車輛補助	清潔車	0.000	0.000	0.000	85%	
	抓斗車					
	消毒車					
小型機具補助	協助天					
	提升環					
合計		2,890.000	510.000	3,400.000	85%	

儲存成功

確認送出申請？
請確認各項資料無誤並確實儲存

送審完成
案件已確認申請無法再進行修改，審查開始前皆可「抽回」案件。 **完成**

回頂端 返回列表

審查開始前皆可「抽回」案件進行修正



申請表下載(1/2)

全民綠生活



行政院環境保護署
環境衛生管理資訊系統(ESMS)

回補助計畫線上作業頁面

EPB444 使用者身分別：補助計畫

- 基本資料管理
- 補助計畫線上作業
- 申請及修正資料

申請及修正資料

年度 [全部] 申請項目 [全部] 狀態 [全部] 縣市 苗栗縣

查詢

每頁 10 筆

優質公厕及美質環境推動計畫經常門經費補助申請 線上申請

補助年度	縣市別	申請項目	申請單位	建立日期	申請日期	初審通過日期	核定通過日期	案件狀態	
112	苗栗縣	經常門	苗栗縣環保局	2022/06/01				填寫中	刪除 編輯 檢視
112	苗栗縣	機具	苗栗縣環保局	2022/06/01	2022/06/01			確認申請	抽回 檢視 申請表下載

目前呈現 1 到 2 筆資料

回頂端

申請表下載

抽回：開放申請期，案件已確認申請，尚未收件審查前，可抽回。
 刪除：開放申請期，尚未確認送出的案件，可刪除。
 檢視：可查看填報資料。



申請表下載(2/2)

申請及修正資料

年度: [全部] | 申請項目: 機具 | 狀態: 確認申請 | 縣市: [全部]

機具申請階段可下載供縣市簽核用表單

每頁 10 筆

補助年度	縣市別	申請項目	申請單位	建立日期	申請日期	初審通過日期	核定通過日期	案件狀態	
112	彰化縣	機具	彰化縣環保局	2022/04/13	2022/04/14			確認申請	<input type="button" value="× 抽回"/> <input type="button" value="👁 檢視"/> <input type="button" value="📄 申請表下載"/>



一、彰化縣 112 年申請機具總表

機具類別	項目	需求單位 (申請機關名稱/鄉鎮區公所)	規畫書編號	申請機具	規格	申請金額 (單位:千元)						汰換資料 *1	補助排序 *2	
						申請數量 (A)	申請單價 (B)	申請合計 (C) A*B=C	中央補助款 (D)	地方配合款 (E)	合計 (F) D+E=F=C			中央補助比例
小型機具	協助天災復原	彰化市清潔隊	1	噴霧機	1111 噸	2	五、112 年度「優質公廁及美質環境推動計畫」機具資本門補助總經費規劃表 單位: 元							
		線西鄉清潔隊	3	噴霧機	1111 噸	5								
	提升環境整潔	彰化縣環保局清潔隊	2	吹葉機	1111 噸	2								
				車輛補助										
				小型機具補助										
				合計										

類別	機具類別	中央補助款	地方配合款	合計	中央補助比例	備註
車輛補助	清潔車	0.000	0.000	0.000	85%	
	抓斗車	2,890.000	510.000	3,400.000	85%	
	消毒車	0.000	0.000	0.000	85%	
小型機具補助	(一)協助天災復原	0.000	0.000	0.000	85%	
	(二)提升環境整潔	0.000	0.000	0.000	85%	
合計		2,890.000	510.000	3,400.000	85%	



06

配合事項



行政院環境保護署
Environmental Protection Administration
Executive Yuan, R.O.C. (Taiwan)

全民綠生活



提送申請期程

全民綠生活



6月中~7月初
線上填報申請



7月初
規劃書發文
至環保署



7月中旬
環保署下達
初審結果



7月中~8月初
線上修正
規劃書



8月初
核定規劃書
發文至環保署



8月底
環保署下達
核定函

提報補助計畫書經環保署審核後，將函知**111年納入預算經費及修正意見**，請依據**修正並函送補助計畫書修正版**至環保署核定。



行政院環境保護署
Environmental Protection Administration
Executive Yuan, R.O.C. (Taiwan)



Thank you

敬請指教



行政院環境保護署
Environmental Protection Administration
Executive Yuan, R.O.C. (Taiwan)

全民綠生活